外装事業部

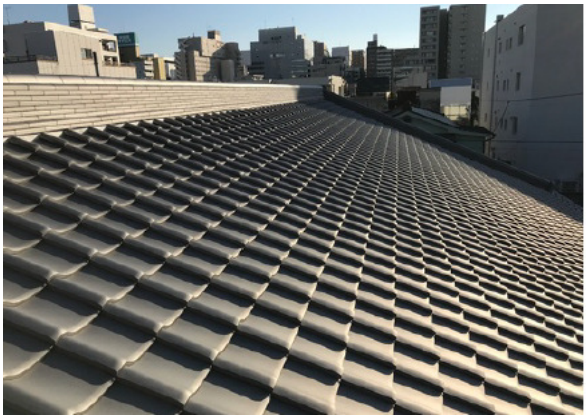

瓦屋根から金属・薄型スレート・アスファルトシングルから折板屋根まで屋根工事全般に対応しております。瓦屋根に於いては地瓦製造業から続く老舗で社寺仏閣や大型施設から住宅まで屋根設計施工50年、延べ２万棟の実績は県内随一です。設計においては一・二級建築士が大手ゼネコンや設計事務所に設計協力を提供し、施工に於いては１級建築施工管理技士やかわらぶき１級技能士等の国家資格者が責任をもって責任ある工事を提供致します。また屋根リフォームや修理などは雨漏りなど建物に大きく影響をする最も重要な部分の仕事です。瑕疵担保履行法に於いても雨仕舞・構造躯体は保証が義務化されております。永年の実績と経験から責任のある安全な工事を提供致します。

不動産リフォーム事業部

リフォーム事業では簡易リフォームからフルリノベーションまで一級建築士やプランナーが丁寧にご対応致します。お客様対応に精通した担当営業が一貫してご対応をし、現場管理は１・２級建築施工管理技士などが行います。
外装リフォームでは屋根工事部門と連携をし屋根・壁・樋・防水と直営施工体制を敷いております。リフォーム瑕疵保険からインスペクション、安心R住宅など、不動産部とも提携をし、他社には無い施工店の強みを生かした快適で安心安全な住まいをご提供致します。
国土交通大臣認定の住宅リフォーム事業者団体である日本住宅リフォーム産業協会員となっており、自社保証制度もございます。