ECOS TOWN
大和高田市
田井7期
全5区画

すべてエコス62仕様を長期優良住宅にて

土地60坪以上

1号地予定モデル

●エネファーム　●フラット35S対応　●自由設計
●耐震等級3（国内最高）　●窓は樹脂サッシ+スペーサー
●断熱材はセルロースファイバー（天井・壁）＋温水式床暖房2ヶ所

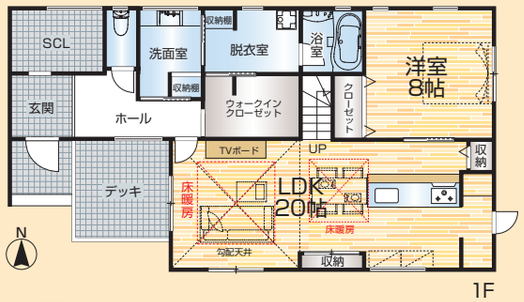

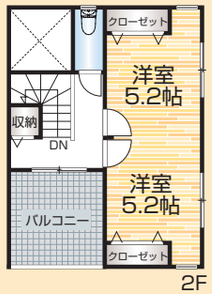

5号地
土地＋
建物31坪＋税
セット価格

販売価格
3,180万円
土地・建物・消費税含む

土地面積 200.30㎡（約60.5坪）
延床面積 119.24㎡（約36.0坪）
■1階床面積／82.81㎡
■2階床面積／36.43㎡

お車でお越しの方はカーナビにマップコードをお使い下さい！
MAPCODE® 36585621*51

■区画図

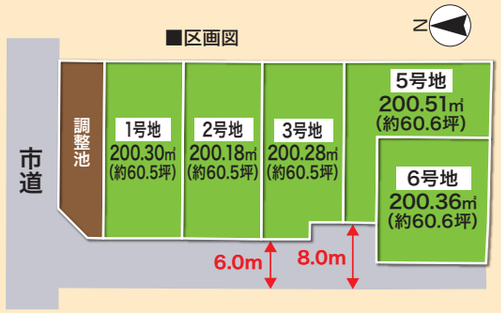

7月分譲予定の東三倉堂3期

只今、宅地造成中

全8区画

開発許可番号　奈良県指令建築112-166号（R6.3.8）

■区画図

お車でお越しの方はカーナビにマップコードをお使い下さい！
MAPCODE® 36615304*47

2024年1月～3月にて葛城市林堂6期・南道穂9期・八川3期！

完売御礼！ 誠に有難う御座いました

ECOS TOWN
葛城市
長尾4期
全4区画

A号地モデル

販売価格
3,380万円
土地・建物・外構・消費税・装備品含む

即入居可

土地面積 183.16㎡（約55.4坪）
延床面積 120.08㎡（約36.3坪）
■1階床面積／64.59㎡
■2階床面積／55.49㎡

住宅ローン不可の時
毎月99,000円×420回
割賦販売方式有り
35年賃貸満了時
所有権を譲渡します

耐震等級3
省エネルギー5等級
断熱5等級住宅

磐城駅徒歩1分

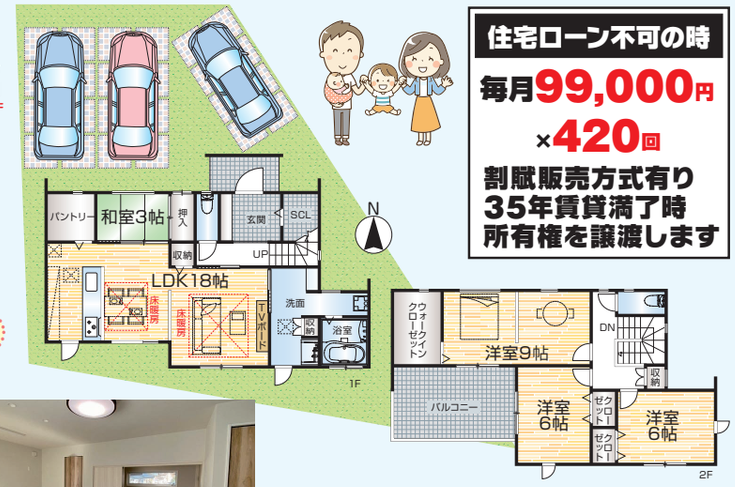

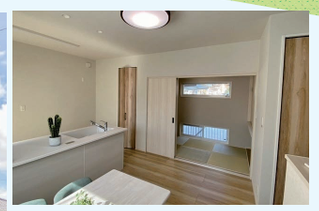

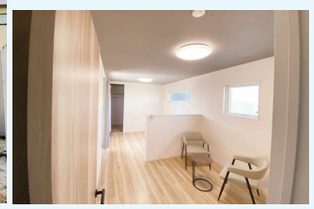

磐城保育所・幼稚園・小学校
中学校徒歩10分圏内

磐城小学校区　白鳳中学校区

エコスタウン長尾A号地 物件概要

●所在地／奈良県葛城市長尾●交通／近鉄南大阪線「磐城」駅徒歩1分●土地面積／183.16㎡●地目／宅地●第一種中高層住居地域●建ぺい率／60%●容積率／200%●設備／公共上下水道・関西電力・都市ガス●取引態様／売主

下記3分譲地は長期優良住宅エコス62仕様

長尾4期　全4区画

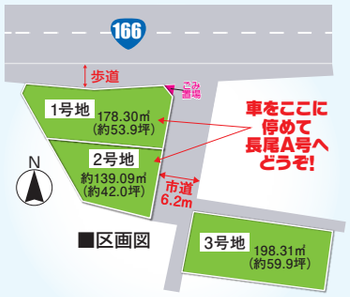

■区画図

2号地＝セット＝2,980万円

長尾5期　全2区画

■区画図

木戸1期　60坪以上

開発検査済R6.4.4建第10287号

お車でお越しの方はカーナビにマップコードをお使い下さい！
MAPCODE® 木戸 36641189*12
長尾 36610805*07

■販売・事業主 より良い家をお安く、ここち良い家造り推進会

Suehiro 株式会社 末裕住建
〒635-0096 奈良県大和高田市西町3番地29
（社）奈良県宅地建物取引業協会会員
宅建免許番号奈良県知事(5)第3368号
近畿地域公正取引協議会加盟
業者登録番号（21006031）
（社）全国宅地建物取引業協会会員
建設免許番号奈良県知事(般-1)第13242号
住宅保証制度業者登録
フリーダイヤル 0120-19-8878　携帯・PHSからはTEL 0745-22-8878（代）
◎営業時間／午前9時～午後6時30分
（毎週水曜日 第1・2・3木曜日定休）

◎近鉄大阪線「大和高田駅」から徒歩2分です！　チラシ作成日／令和6年4月17日　広告有効期限／令和6年5月31日

net ホームページもご覧ください▼
末裕住建　検索
https://suehirojyuken25.co.jp/