365日・24時間。見守り、そして駆けつけます。

ご対象先

防犯センサーが侵入者をキャッチ

建物内へ設置されたセンサーが侵入者を見張ります。

警報

警報信号をセンターに自動送信

警備セット中にセンサーが侵入者をキャッチすると、警報をガードセンターに自動送信します。防犯を基本に、防災、非常通報、設備監視、設備制御をトータルにカバーします。

ガードセンター

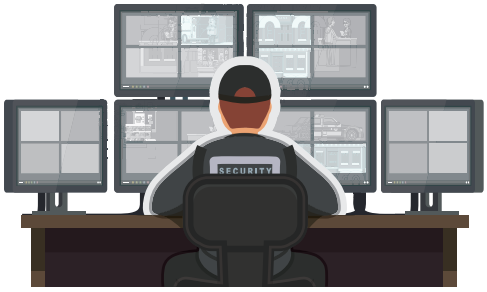

指示

ガードセンターが迅速に対応

365日24時間監視を行うガードセンターでは、ガードマンにご対象先への急行を指示。必要に応じて関係機関へ通報を行います。

ガードマン

・現場確認
・被害の拡大防止

急行

ガードマンが出動

各種教育・訓練を受けたガードマンが、最寄のALSOK待機所より昼夜問わず急行し、適切な処置を行います。

必要に応じて
連絡・通報

指示

緊急連絡先

110・119

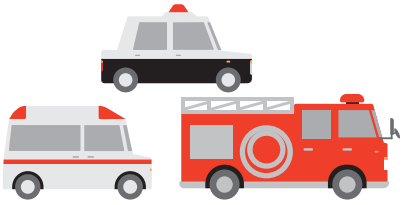

技術保守員

※警報発生時の処置だけではなく、システム機器のメンテナンスも24時間対応しています。