蓮（れん）

●前板材質／桐無垢集成材
●塗装／ポリウレタン

- 引出し箱組ダボ加工
- 垣板20mm厚さ
- 引出し底板5.5mm（MDF）
- ハイチェスト下4段フルオープンレール付
- ローチェスト下3段フルオープンレール付
- チェスト天板強化シート
- ハイチェスト重ね仕様

生産国 日本

2色対応／ナチュラル・ブラウン

●箱組ダボ加工

引出しは箱組（二重構造）になっており、強度があり、耐久性に優れています

●フルオープンレール

引出しの奥まで楽に引き出す事ができます（HC-下4段/LC下3段）

●垣板下R

レール無し垣板下R付き・摩擦軽減引出しがスムーズに開閉できます。

意匠登録済

1

2 ナチュラル

3

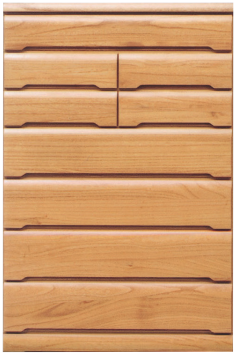

4

5

6

1・7
1500-7ハイチェスト
W1443×D445×H1425
146,000円（税別） 才数 33.9 個口数 1

2・8
1200-7ハイチェスト
W1194×D445×H1425
125,000円（税別） 才数 28.1 個口数 1

3・9
1000-7ハイチェスト
W966×D445×H1425
108,000円（税別） 才数 22.7 個口数 1

●垣板厚20mm

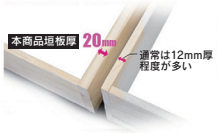

●フルオープンレール

引出しの奥まで楽に引き出す事ができます。（HC-下4段／LC下3段）

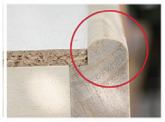

【引出し下面】

7

8 ブラウン

9

10

11

12

4・10
800-7ハイチェスト
W800×D445×H1425
91,500円（税別） 才数 18.8 個口数 1

5・11
1500-4ローチェスト
W1443×D445×H905
108,000円（税別） 才数 21.6 個口数 1

6・12
1200-4ローチェスト
W1194×D445×H905
87,000円（税別） 才数 17.8 個口数 1

リベック

●前板材質／パイン
●塗装／自然塗装オイル仕上げ
●色／ブラウン

- フルオープンスライドレール
- 引出し底板箱組2.5mm（桐シート）

生産国 日本

13

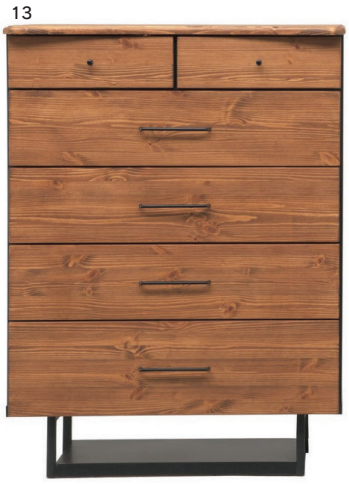

14

13
800-5段チェスト
W800×D450×H1070
126,000円（税別） 才数 15 個口数 1

14
1200-3段チェスト
W1185×D450×H710
126,000円（税別） 才数 14 個口数 1

コール

●主材質／桐無垢集成
●塗装／ウレタン

- 大引出し全段フルオープンスライドレール付
- 引出し箱組
- 引出し底板4mm（MDF）

2色対応／ナチュラル・ブラウン

生産国 日本

15

16 ナチュラル

17

18 ブラウン

15・17
900ハイチェスト
W880×D445×H1305
65,500円（税別） 才数 19 個口数 1

16・18
1350ローチェスト
W1314×D445×H860
65,500円（税別） 才数 18.7 個口数 1