セフティーフラッシュ各種 用途別使用例

3 単管に取り付ける場合

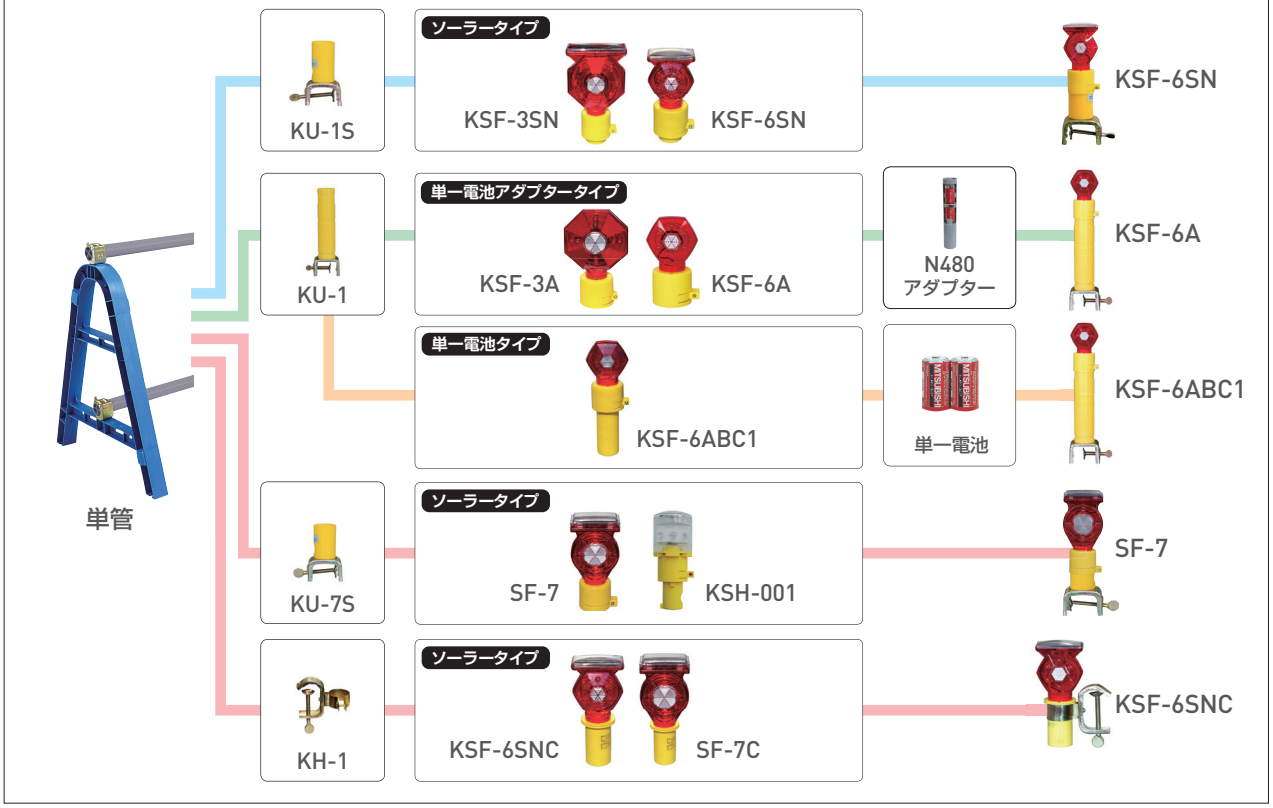

ポイントフラッシュ

ソーラー　無日照 約4日　回転点滅　夜間自動点滅

PFK-001

カットコーン
取付例

PFK-001G

QRコード
明るさ、点灯パターン
はこちらの動画で
ご覧になれます。

おすすめポイント

- 電源のいらないソーラータイプの薄型工事灯です。
- 本製品を付けたままでコーンの積み重ねや、スイッチのON-OFFができ、設置や収納が簡単に行えます。
- カットコーンに直接差し込み使用できます。
- 挿入部の径は40mmです。

型番	PFK-001	PFK-001G
LED	赤3個	緑3個
ソーラーパネル	単結晶	
電源	ニッケル水素電池	
無日照	約4日（満充電時）	約3日（満充電時）
点灯パターン	回転点滅	
本体材質	ポリカーボネート	
サイズ	W47.5×φ60mm（挿入部φ40mm）	
質量	約46g	
その他	ON-OFFスイッチ・夜間自動点滅機能付	

※明るい所で電源スイッチをONにする場合、ソーラーパネルを手で覆い、スイッチを押し点滅動作を確認してから設置してください。

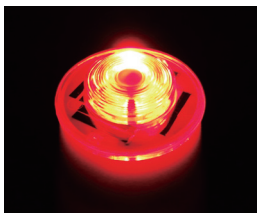

PFK-001

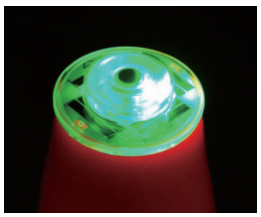

PFK-001G