■ レンズ・ユニット関係②

※スペック・サイズは概略です。

P-9002 （R）
P-9003 （L）
BU112 96y～
パーキングユニット
81511-37050（R）
81521-37050（L）

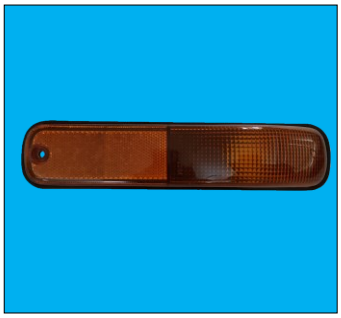

P-9004 （R）
P-9005 （L）
FRR32
サイドユニット
1-86830-240
1-86830-241

P-9007 （R）
P-9008 （L）
ボンゴ 91y～
S534-51-061A（R）
S534-51-071A（L）
※裏面白レンズ付き

入数10個

P-9009 （R）
P-9010 （L）
ボンゴ・バネット 93y～
26121-HC000 S674-51-061（R）
26126-HC000 S674-51-071（L）

入数10個

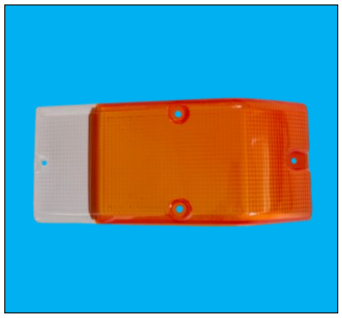

P-9011 左右共通
YH80 60y～
81511-95408

入数10個

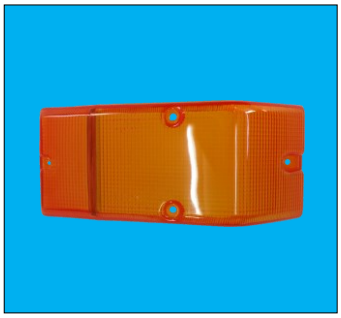

P-9012 左右共通
LY50 60y～
81511-95406

入数10個

B120 46y～
26531-G1000(G1001)（R）
26536-G1000(G1001)（L）
26521-G1000(G1001)（R）
26526-G1000(G1001)（L）
26541-G1001（R）
26546-G1001（L）

入数10個

P-9013（R）**P-9014**（L） 赤
P-9015（R）**P-9016**（L） 黄
P-9017（R）**P-9018**（L） 白

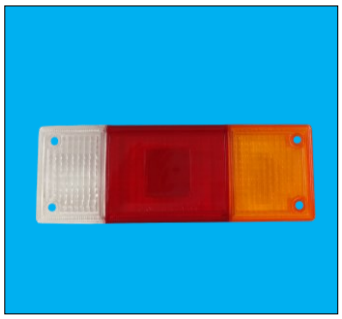

P-9019 （R）
P-9020 （L）
ボンゴ・バネット 52y～
1391-51-151 26521-HC500（R）
1391-51-161 26526-HC500（L）

入数10個

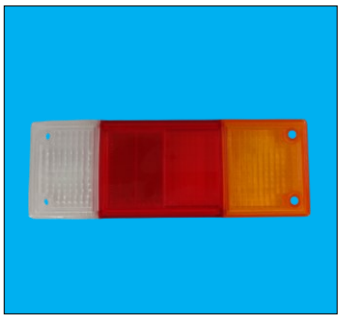

P-9021 （R）
P-9022 （L）
ボンゴ・バネット 06y～
26521-HA00A 8982-51-151C（R）
26526-HA00A 8982-51-161C（L）

入数10個