

組合員だから利用できる制度 / JR総連 共済制度のご案内

組合員や家族の生活を支えるための、組合員が利用できる制度です。

申請や制度の詳細は、お近くの分会役員までお声がけください

結婚したとき
30,000円

子どもが生まれたとき
出産(女性) 50,000円 出生(男性) 30,000円

死亡したとき

本人(花輪代20,000円を含む)	720,000円
配偶者(//)	370,000円
子ども	100,000円
子どもの死産	30,000円
親(配偶者の親を含む2名まで)	50,000円
本人と生計を一にする兄弟姉妹(18歳未満又は重度障害者)	50,000円

病気やケガをしたとき

本人	30日以上休業したとき	30日につき	25,000円
	14日以上30日未満休業したとき		10,000円
家族	180日以上連続して入院または休業したとき		60,000円
	150日以上 //		50,000円
	120日以上 //		40,000円
	90日以上 //		30,000円
	60日以上 //		20,000円
	30日以上 //		10,000円
	介護保険を使用して90日以上入院(入所)したとき		30,000円

住宅災害にあったとき

持ち家の火災	全壊(延面積70%以上)	1,200,000円
	半壊(延面積25%以上)	800,000円
持ち家のその他災害	全壊(延面積70%以上)	500,000円
	半壊(延面積25%以上)	300,000円

2025年3月現在

※借家の場合は家財のみ給付対象。その他事由や被害状況により給付あり

お問い合わせ先 労働組合への相談・質問は、ご自身の所属する地方本部までお問い合わせください。

北海道地方本部
〒003-0029
北海道札幌市白石区平和通16丁目北10
札幌貨物ターミナル駅輸送本部内
TEL: 011-864-3668

東北地方本部
〒983-0045
宮城県仙台市宮城野区宮城野3-2-1
TEL: 022-297-3789

関東地方本部
〒114-0013
東京都北区東田端1-16
JR貨物田端信号場駅2F
TEL: 03-3819-7010

東海地方本部
〒492-8143
愛知県稲沢市駅前1-9-3
JR貨物・旧東海支社4F
TEL: 0587-23-1650

関西地方本部
〒564-0016
大阪府吹田市平松町1-3
JR貨物吹田機関区構内
TEL: 06-6383-2938

九州地方本部
〒802-0021
福岡県北九州市小倉北区高浜1-13-1
TEL: 093-551-1858

発行：日本貨物鉄道労働組合（JR貨物労組）

〒114-0013 東京都北区東田端1-16 JR貨物田端信号場駅5階
TEL: 03-3819-7071 FAX: 03-3819-7074
発行月：2025年3月 制作協力：j.union株式会社

最新の活動情報はここからCheck!

JR貨物労組ホームページ

<https://www.jrfu.net/>



ようこそ!

JR貨物労組へ!!

UNION HANDBOOK

日本貨物鉄道労働組合
Japan freight railway works union



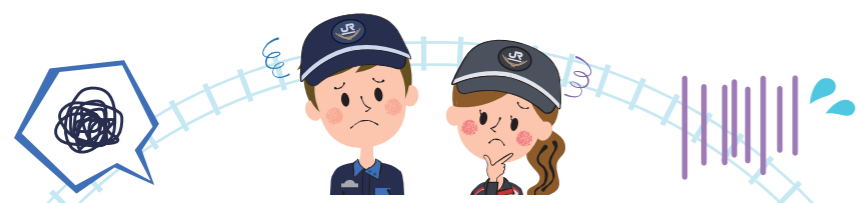

「残業が多すぎる…」 「お給料が増えない…」
「職場でハラスメントが起きている…」

…もし、職場でこんなことが起こったらあなたはどうしますか？



ろうそ

でも、大丈夫！ JR貨物労組は、 そんな「困った」を解決するために 存在します！

JR貨物労組は、**JR貨物で働く仲間によって結成された組織**です。
安心して働くことのできる会社を実現するために、
さまざまな取り組みをしています。
労働組合があれば、皆さんの「こうなったらいいのに」
という声を会社に伝え、
問題を解決することができるのです。



JR貨物労組がこれまで実現してきたこと

労働組合が社員の代表として会社側と交渉することによって、さまざまな制度を改善してきました。
ここではその一部を紹介します。

高卒初任給 発足当初 102,700円 ↓ 170,600円 (2019年4月から)	年間休日数 発足当初 94日 ↓ 109日まで 拡大	初年度有給休暇日数 発足当初 6日 ↓ 15日まで 拡大
半休制度 発足当初 なし ↓ 半日単位の年休取得 (1992年10月) 以降取得事由の 拡大	インフルエンザ 予防接種の補助 発足当初 なし ↓ 上限4,000円 (2016年5月) 以降、配偶者や子へも 適用拡大	

Q uestion なぜ、労働組合が必要なの？

「労働組合がなくなっても、会社の制度は整っているし、安心して働けるじゃないか」と思う方もいるかもしれませんが。
しかし、会社・職場では日々さまざまな変化や問題が起こります。
例えば、職場や制度の問題点を提案したり、改善を提案しようとしても、1人の意見では会社に届かないことがよくあります。1人で会社と交渉しようとしても、働く人(=労働者)の立場はどうしても弱くなってしまいます。
そこで力を発揮するのが労働組合です。
労働組合があれば、集団として交渉する力が生まれ、1人では解決できない問題も、会社に伝えることができます。

**個人では解決が難しいことでも、
集団の力で解決へ導くことができる。
これが労働組合があることのメリットなのです。**

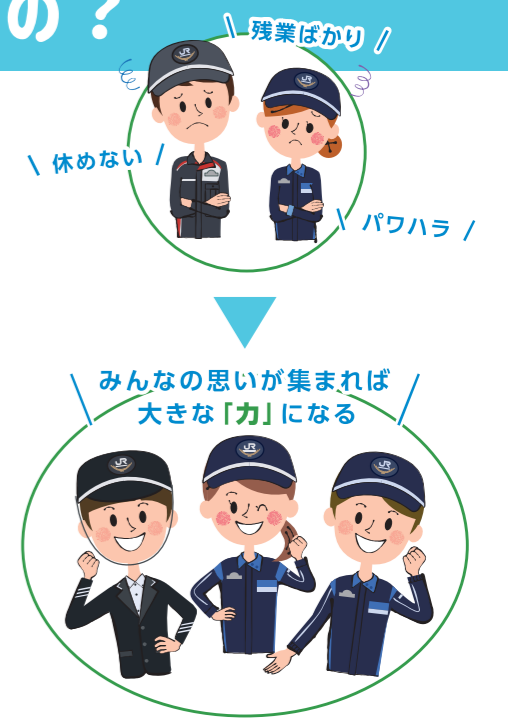

Q uestion 会社とどんな関係性なの？

労働組合について、「会社側と対立している」「会社からよく思われていない存在」というイメージを持っていませんか？
しかし、実際はそうではありません。
わたしたちがより良い給料や職場環境で働いていくためには、JR貨物という会社が存続・発展していくことが必要不可欠です。労働組合と会社は、どちらも「JR貨物をもっと良い会社にする」という共通の目的を持っています。
ただし、会社側は売り上げや利益といった経営戦略を重視する一方で、労働組合は働く人の働きがいの向上や職場環境の改善を重視しています。そのため、時には意見の違いが生じることもあります。

**労働組合は、会社に対して言うべきことは言い、
協力すべきときは協力する存在です。
立場は違えど、お互いにより良い会社を目指しているのです。**

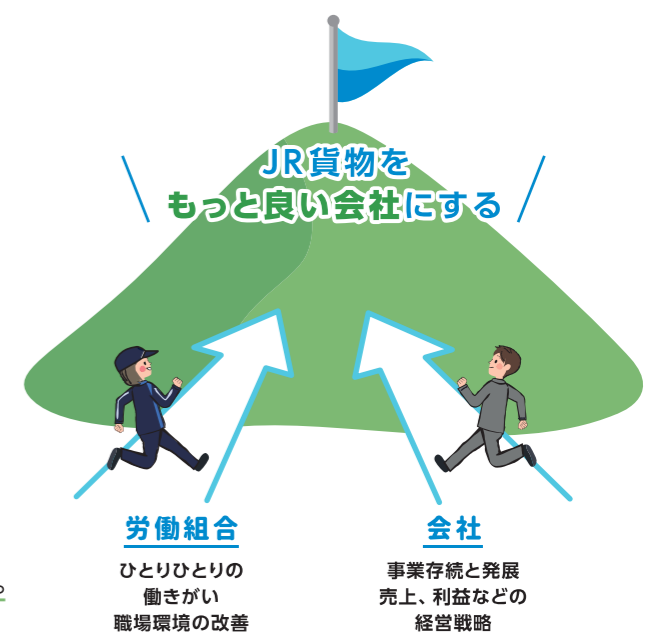



労働組合があることは会社側にとってもメリットがあります

- 社員の生の声が聞ける
- 風通しの良い職場になる
- 労使*の信頼関係の向上

*労使：労=労働者、使=使用者(会社)のこと

JR 貨物労組ってどんな組織なの？

JR貨物労組は、全国の職場で働く仲間が集まった組織。約4,500人の仲間が加入しており、日々活動を進めています。

JR 貨物労組 組織図

組合員の皆さんの声を集めやすくし、組合活動の内容を現場に伝えやすくするために、組合組織は細分化されています。組合活動を統括する「中央本部」があり、その下に全国6か所の「地方本部」が配置されています。さらにその下には「支部」と「分会」があり、組合員の皆さんはいずれかの分会に所属しています。

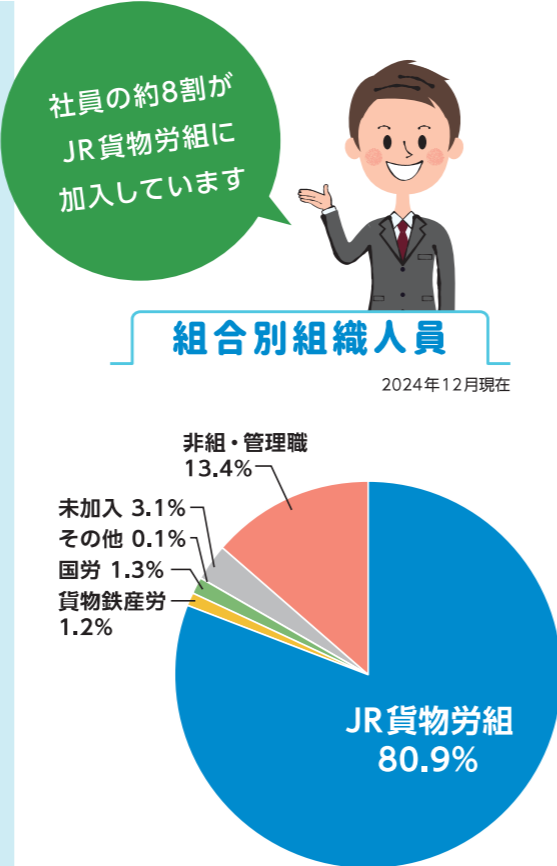
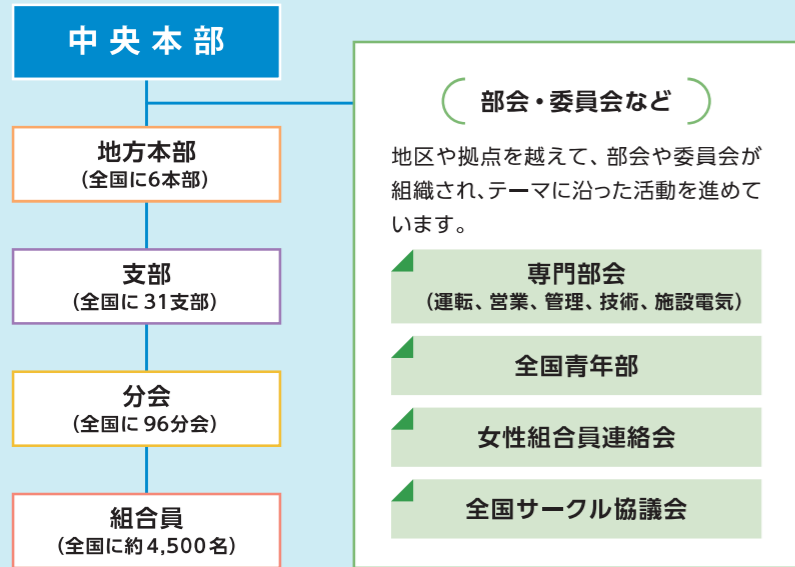

同じ産業・働く仲間と連携をしています

JR貨物労組は、同じ産業で働く仲間が集まる上部団体である「JR総連」に加盟しています。さらに、JR総連は日本最大の労働組合の連合体である「日本労働組合総連合会(連合)」に加盟しています。会社内では解決が難しい、鉄道業界や社会保障制度などの問題は、同じ産業や働く仲間のスケールメリットをいかすことで解決を進めています。

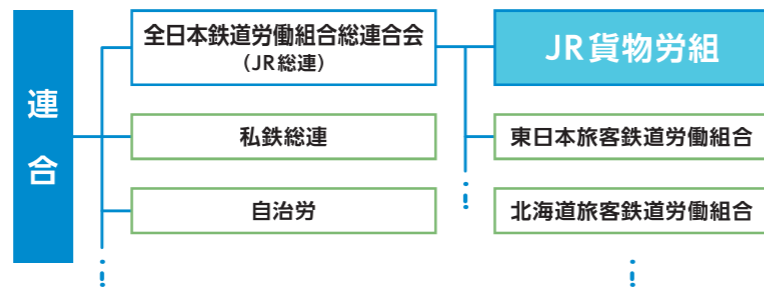

他の労働組合・上部団体とつながることのメリット

- 他の労働組合と情報交換ができ、関連企業との足並みをそろえることができる
- 企業の枠を越えた、働く仲間同士のつながりをつくる
- 労組では解決しきれない業界の課題を解決につなげる

労働組合の活動はあなたが主役です！

皆さんの声は、分会役員から、支部・地方本部、中央本部へ伝わります。

組合活動の中で解決できるものは解決し、会社の協力が必要なものは、地方本部の役員や中央本部役員が経営陣と協議し、解決に向けて交渉を進めます。

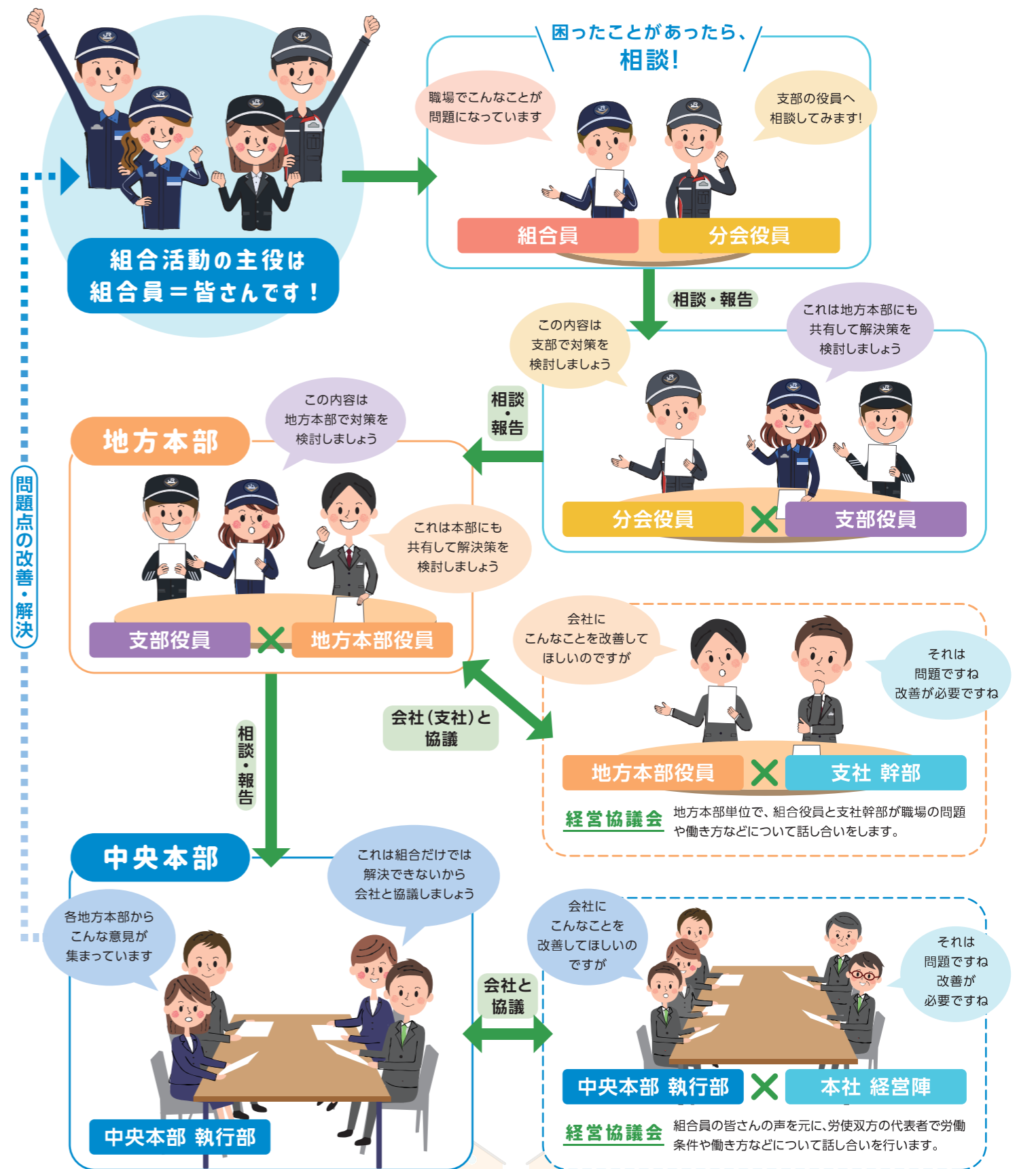

問題点の改善・解決

question 労働組合は どんな活動をしているの？



主な年間 スケジュール

6月	7月	8月	9月	10月	11月	12月	1月	2月	3月	4月	5月
・定期全国大会	・各地方本部大会	・代表者会議	・各分会定期委員会	・全国一斉ボウリング大会 ・ゴルフ大会	・年末手当交渉	・代表者会議	・旗開き	・定期中央委員会 ・各地方委員会 ・全国フリーステイル	・春闘交渉 ・代表者会議	・平和研修	・夏季手当交渉

JR貨物労組は、1年間を通じてさまざまな活動をしています。年間のスケジュールと主な組合活動をご紹介します。

よりよい職場・会社づくり

各職場では定期的に座談会などの集会被開催され、組合員の意見を反映できる仕組みになっています。更にJR貨物労使で解決できない政策課題は、JR総連の推薦議員などを通じて関係省庁や自治体などへ解決を要請することもあります。

全国の仲間とのつながりづくり

私たちは全国組織のメリットを生かし、年間を通じてゴルフ、フットサル、バスケットボール、野球、スノーフェスティバルなどサークル活動を行っています。また各職場でもボウリング大会やBBQなど仲間との親睦を深める活動を行っています。

よりよい社会づくり

私たちは戦争のないより良い社会づくりを求めており、平和を希求する取り組みや環境保護活動を行っています。また世界の交通労働者との交流・連帯も行ってきます。更には自然災害に遭った仲間を始め地域の救援活動を行っています。

定期大会や各職場での集会の開催



定期全国大会



座談会



女性組合員連絡会



決起集会

主なサークル活動



全国ゴルフ大会



全国フットサル大会



全国スノーフェスティバル

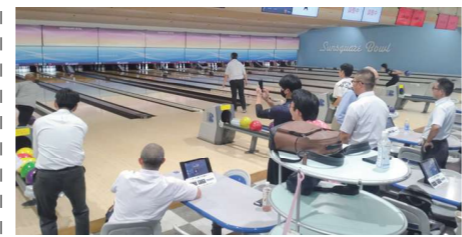

全国ボウリング大会

よりよい社会を目指して



南相馬の植樹



メーデーへの参加



沖縄平和研修



世界の交通労働者との交流

問題解決に向けた政策要求づくり



現場視察



政策発表会

職場でのレクの開催



芋煮会



職場でのフットサルレク

一日も早い災害復興を目指して



被災者への義援金受け渡し



東日本大震災での石油回輸送



JR総連推薦議員懇談会



推薦議員への要請



鉄道模型の運転会



青年部合同レク



豪雨による浸水家屋の片づけを支援



救援物資を被災地へ届ける