北京にて
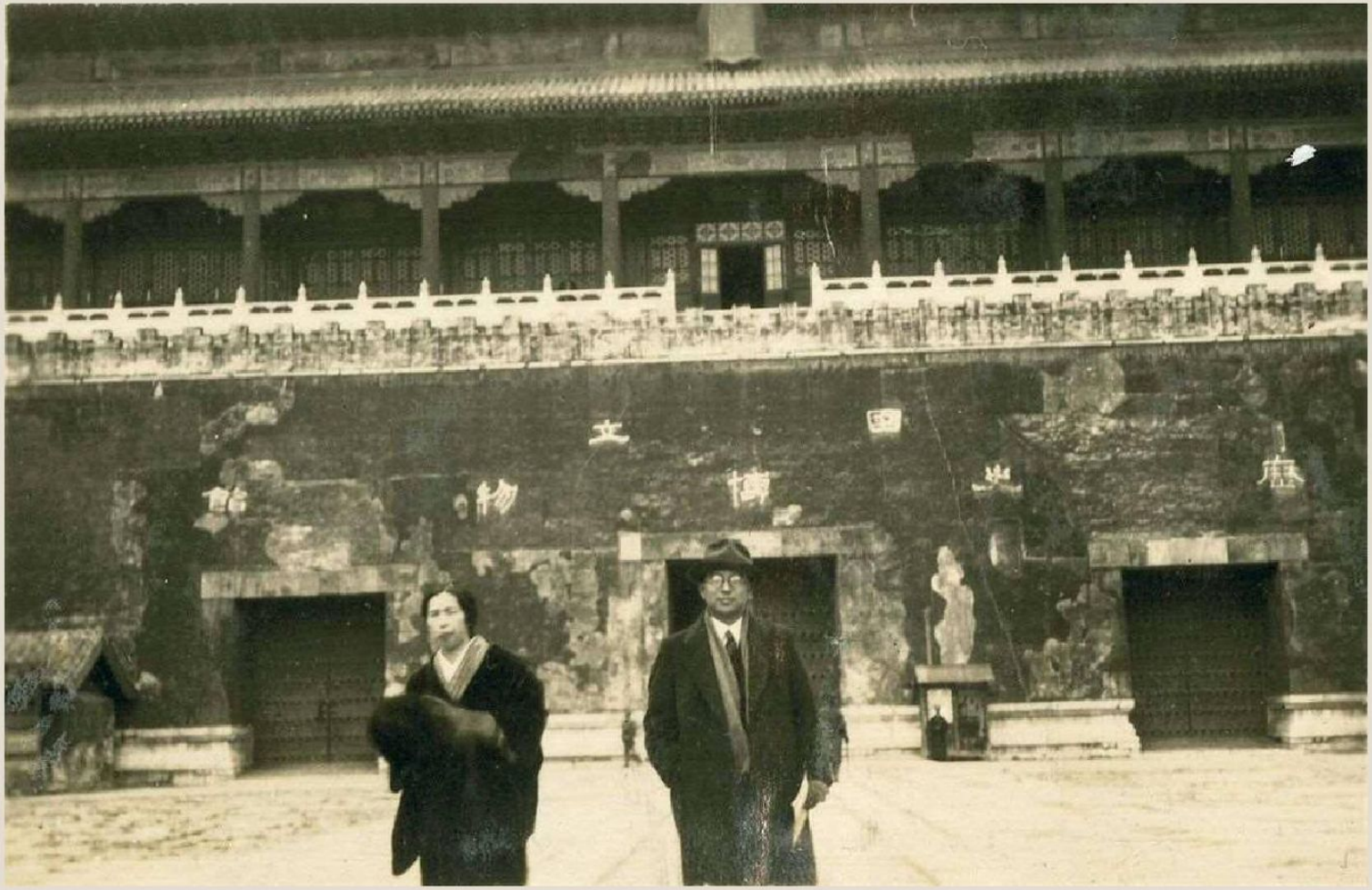
現：故宮博物館
国立歴史博物館の
看板となっている