グランドハイツ　305号室

都営新宿線　瑞江駅　徒歩3分

★最上階角部屋★SOHO利用相談可能★陽当たり良好★無料Wi-Fi★









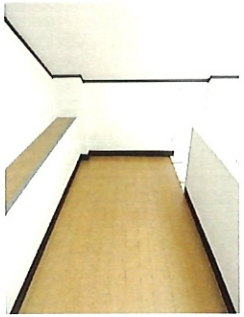







J:COM
InMyRoom
無料Wi-Fi

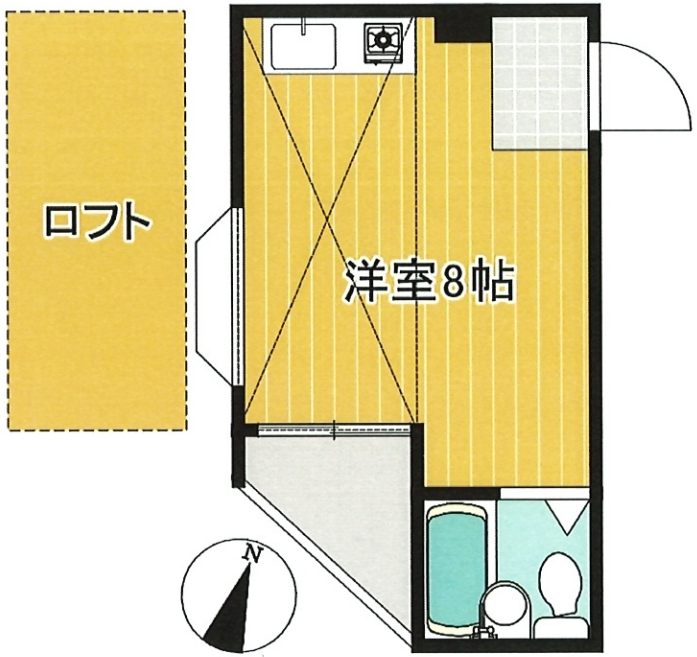

所在	住居表示 江戸川区瑞江2－17－9
間取	1R + ロフト
専有面積	17.33㎡
賃料	65,000円
共益費	なし 円
敷金	1ヶ月
礼金	なし
仲介手数料	1.1ヶ月
更新料	1.5ヶ月
保険料	13,900円～(2年)
保証会社	加入必須
保証料	初回:賃料等の50% 更新:700円/月 送金手数料:400円/月(税別)
その他	あんしんサポート　16,500円
構造	鉄骨造3階建
築年月	平成1年10月
設備	都市ガス 1口コンロ(IH) エアコン ロフト 駐輪場 J:COM　InMyRoom NTT　フレッツ光

東京都知事(15)第14444号・(公社)東京都宅地建物取引業協会会員・(公社)全国宅地建物取引業保証協会会員・(一社)全国賃貸不動産管理業協会会員

株式会社瑞江商事
https://mizue-shouji.co.jp

〒132-0014　東京都江戸川区東瑞江1-26-15
TEL:03-3670-1111　FAX:03-3670-1114
定休日:水曜日・祝日・第3木曜日

取引形態:専任媒介
手数料　借主100%　元付　　%　客付100%

メゾンラフィーネ　101号室

都営新宿線 船堀駅 徒歩9分

HEBEL HAUSの賃貸住宅
ヘーベルメゾン











※写真は他の部屋です



★ヘーベルメゾン★オートロック★
★1K★30㎡超★角部屋★2面採光★



所在	住居表示 江戸川区船堀5－10－24
間取	1K
専有面積	30.46㎡
賃料	83,000円
共益費	4,000円
敷金	1ヶ月
礼金	1.5ヶ月
仲介手数料	1.1ヶ月
更新料	1ヶ月
保険料	15,400円
保証会社	必須
保証料	初回賃料等の50%、 更新時20,000円（2年毎）
その他	マイコンシェルクラブ 18,000円（2年毎）
鍵交換費用	25,300円
構造	鉄骨ALC造3階建
築年月	西暦2006年4月
設備	BT別 エアコン システムキッチン（2口） シャンプードレッサー 室内物干し 室内洗濯機置場 オートロック NTTフレッツ光 J:COM 駐輪場

東京都知事(15)第14444号・(公社)東京都宅地建物取引業協会会員・(公社)全国宅地建物取引業保証協会会員・(一社)全国賃貸不動産管理業協会会員

株式会社 瑞江商事
https://mizue-shouji.co.jp

〒132-0014 東京都江戸川区東瑞江1-26-15
TEL:03-3670-1111 FAX:03-3670-1114
定休日：水曜日・祝日・第3木曜日

取引形態：一般媒介
手数料 借主100% 元付　　% 客付100%

ユアスペース篠崎町　303号室

都営新宿線 篠崎駅 徒歩5分

HEBEL HAUSの賃貸住宅
ヘーベルメゾン

★築浅★無料WiFi★駅5分の好立地★
★高断熱★省エネ設備★
★ZEH-Mマンション★





この住戸の
エネルギー消費量 55 %削減
ZEH
★★★★★
BELS
建築物省エネルギー性能表示制度
国土交通省告示に基づく第三者認証
2024年2月22日交付









所在	住居表示 江戸川区篠崎町1-10-10
間取	1K
専有面積	29.87㎡
賃料	104,000 円
共益費	6,000 円
敷金	1ヶ月
礼金	1.5ヶ月
仲介手数料	1.1ヶ月
更新料	1ヶ月
保険料	15,400円
保証会社	必須
保証料	初回賃料等の50%、 更新時20,000円(2年毎)
その他	マイコンシェルクラブ 18,000円(2年毎)
鍵交換費用	25,300円
構造	鉄骨ALC造3階建
築年月	2024年11月
設備	システムキッチン(2口ｸﾞﾘﾙ) 追焚 浴室暖房乾燥機 独立洗面台 温水洗浄便座 エアコン TVモニターホン 室内物干し ウォークインクローゼット 駐輪場(各戸1台) オートロック 宅配BOX ※ヘーベル電気契約必須

東京都知事(15)第14444号・(公社)東京都宅地建物取引業協会会員・(公社)全国宅地建物取引業保証協会会員・(一社)全国賃貸不動産管理業協会会員

株式会社 瑞江商事
https://mizue-shouji.co.jp

〒132-0014 東京都江戸川区東瑞江1-26-15
TEL:03-3670-1111 FAX:03-3670-1114
定休日:水曜日・祝日・第3木曜日

取引形態:一般媒介
手数料 借主100% 元付　%　客付　%

ヴェルファーレ　302号室

都営新宿線 瑞江駅 徒歩10分

HEBEL HAUSの賃貸住宅
ヘーベルメゾン



★最上階角部屋★ヘーベルメゾン★
★オートロック★宅配BOX★
★2名入居可★









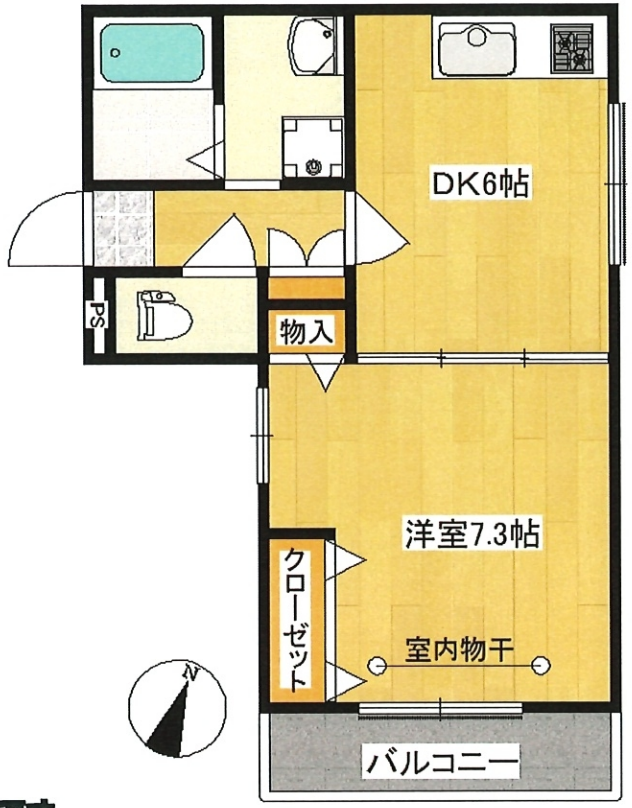



※写真は202号室です。

所在	住居表示 江戸川区瑞江3－17－1
間取	1DK
専有面積	35.82㎡
賃料	100,000 円
共益費	4,000 円
敷金	1ヶ月
礼金	1.5ヶ月
仲介手数料	1.1ヶ月
更新料	1ヶ月
保険料	15,400円～
保証会社	加入必須
保証料	初回賃料等の50%、 更新時20,000円（2年毎）
鍵交換費用	25,300円
その他	マイコンシェルクラブ 18,000円（2年毎）
構造	鉄骨ALC造3階建
築年月	平成17年3月
設備	都市ガス システムキッチン（2口） 追焚 シャンプードレッサー 温水洗浄便座 TVモニターホン エアコン 室内物干し 駐輪場（1台） オートロック 宅配BOX フレッツ光（NTT）

東京都知事(15)第14444号・(公社)東京都宅地建物取引業協会会員・(公社)全国宅地建物取引業保証協会会員・(一社)全国賃貸不動産管理業協会会員

株式会社 瑞江商事
https://mizue-shouji.co.jp

〒132-0014 東京都江戸川区東瑞江1-26-15
TEL:03-3670-1111 FAX:03-3670-1114
定休日：水曜日・祝日・第3木曜日

取引形態：一般媒介
手数料 借主100% 元付　　% 客付100%

クラリス　202号室

都営新宿線 篠崎駅 徒歩6分

HEBEL HAUSの賃貸住宅
ヘーベルメゾン



★ヘーベルメゾン★
★オートロック・宅配BOX・防犯カメラ★
★2階角部屋★2面採光★













所在	住居表示 江戸川区篠崎町2-41-20
間取	1DK
専有面積	35.21㎡
賃料	108,000円
共益費	5,500円
敷金	1ヶ月
礼金	1ヶ月
仲介手数料	1.1ヶ月
更新料	1ヶ月
保険料	15,400円～
保証会社	必須
保証料	初回賃料等の50%、 更新時20,000円(2年毎)
その他	マイコンシェルクラブ 18,000円(2年毎)
鍵交換費用	25,300円
構造	鉄骨ALC造3階建
築年月	2018年7月
設備	システムキッチン(2口ｸﾞﾘﾙ付) 追焚 浴室暖房乾燥機 独立洗面台 温水洗浄便座 エアコン(全部屋) TVモニターホン 室内物干し オートロック 宅配BOX 防犯カメラ フレッツ光 駐輪場(2台まで)

東京都知事(15)第14444号・(公社)東京都宅地建物取引業協会会員・(公社)全国宅地建物取引業保証協会会員・(一社)全国賃貸不動産管理業協会会員

株式会社瑞江商事
https://mizue-shouji.co.jp

〒132-0014 東京都江戸川区東瑞江1-26-15
TEL:03-3670-1111 FAX:03-3670-1114
定休日:水曜日・祝日・第3木曜日

取引形態:一般媒介
手数料 借主100% 元付　% 客付100%