❀多機能ホームまどか❀

ちょこちょこと、毎日「お花見散歩」をしています。桜、菜の花、こぶし、木蓮、芝桜、みんな笑顔になります。

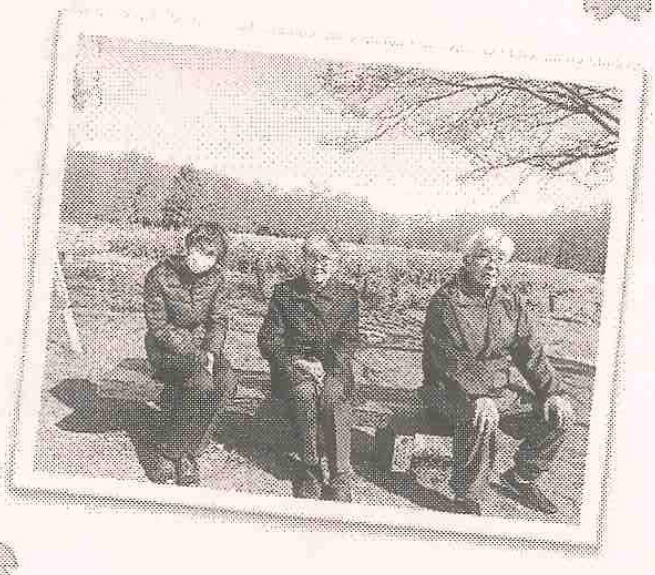

❀デイホームえん❀

4月2日（火）栄緑道にて。今年は思いのほか長い期間咲いていたので、あちこちの桜を見に行きました。

今年のおしながき

❀グループホームえん❀

晴れた日を見はからって近くにお花見。桜は日本の心、皆さんニッコリ！