

11月

えんだより

R6. 11. 1 しみず保育園

(TEL) 0178-33-4728
 (携帯) 080-1854-5476
<http://www.shimizu-hoikuen.com/>

秋から冬へと変わりゆく11月、昼夜の寒暖の差もだんだんと大きくなり、少しずつ冬の訪れを感じる頃となりました。

10月初めの運動会では青空の下、未満児による可愛い体操や、以上児による綱引き、玉入れ、リレー、そして小学生、祖父母、父母の会の競技も行われ、みんなで盛り上がり笑顔溢れる運動会になりました。たくさんのご参加と応援、ありがとうございました。

この季節に流行する感染症も出てきています。子どもたちの健康管理・安全対策に取り組んで参りたいと思いますので、ご協力をお願いします。

おゆうぎ会

つぼみ・ちゅうりっぷ・たんぽぽ
 ・12月14日(土) 保育園ホール
 さくら・ひまわり
 ・12月15日(日) 白銀公民館

※詳細は後日別紙にてお知らせします。



| 行事予定 | |
|-------|--------------------------------|
| 1(金) | 七五三お宮参り(~15日の間) |
| 2(土) | |
| 3(日) | 文化の日 |
| 4(月) | 振替休日 |
| 5(火) | 作品展(~11日、朝まで) 白鷗小交流会(ひまわり組) |
| 6(水) | スイミング① |
| 7(木) | 避難訓練 |
| 8(金) | 身体計測 |
| 9(土) | 布団持ち帰り |
| 10(日) | |
| 11(月) | |
| 12(火) | 白銀中ふれあい体験学習 |
| 13(水) | スイミング② |
| 14(木) | |
| 15(金) | |
| 16(土) | |
| 17(日) | |
| 18(月) | |
| 19(火) | 不審者対応訓練 保育料集金日① |
| 20(水) | 保育料集金日② |
| 21(木) | 保育料集金日③ |
| 22(金) | |
| 23(土) | 勤労感謝の日 |
| 24(日) | |
| 25(月) | |
| 26(火) | お誕生会 |
| 27(水) | |
| 28(木) | |
| 29(金) | |
| 30(土) | 布団持ち帰り |

作品展

【展示期間】

11/5 (火) ~ 11/11 (月)

◆子どもたちの作品をホールに展示しますので、送迎の際に自由にご覧ください。

~♡ひまわり組♡~

●白鷗小学校『1年生の授業参観並びに2年生との交流会』に参加します。

【日時】 11月5日(火)
9:45~11:10

●お宮参り
1日(金)~15日(金)の間に、七五三のお宮参りを予定しています。(ひまわり組)

クラスだよーり

スイミングデビューしてから2ヶ月。最初は水が怖くてなかなか顔をつけられなかった子どもたちでしたが、少しずつ慣れ「鼻までつけた!」、「いっぱい潜ったよ!」とできる事が嬉しいようです。大きいプールで泳ぐ楽しさを味わいながらできる事を増やしていきたいです。お家でもお風呂などで潜ったりしてたくさん褒めてあげて自信に繋げてくださいね。

◆ふれあい体育学習◆

白銀中学校3年生の生徒さんが11/12~11/14に来園し、各クラスで手作りおもちゃで交流を深める予定です。よろしくお祈りします。



●HAPPY●
●HALLOWEEN●

ハロウィンパーティーをしました。

合言葉は...

『トリックオアトリート』

お菓子♡を貰って大喜びでした!!





澄み渡った青空の下、間近に迫った運動会の練習に取り組む子どもたちの歌や応援の元気な声が響いています。また小さい組の子どもたちが曲に合わせて楽しそうに体を動かす姿も見られ、思わず笑みがこぼれます。当日も可愛らしい姿を見せてくれるといいですね。

長かった残暑が過ぎてようやく秋らしくなってきました。これからの時季は一日の中での気温差で体調を崩しやすくなります。健康面には十分気をつけながら様々な秋を満喫しましょう。

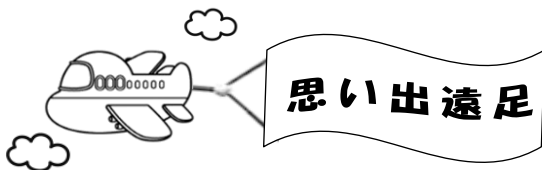

実施日：10月29日（火）
 場所：三沢航空科学館
 ◎さくら・ひまわり組の園児のみが行ってきます。普通保育の中での遠足になります。
 詳細は後日、別紙にてお知らせします。

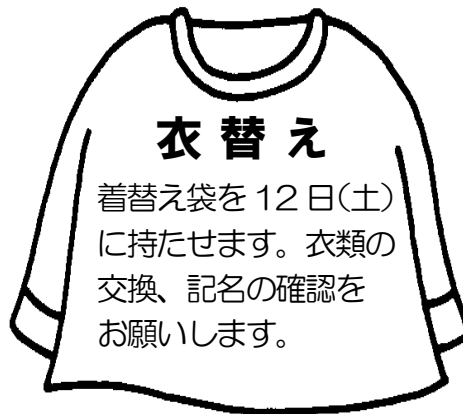

クラスだより ~ひまわり組~

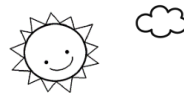

保育園最後の運動会。出番も多く、年長児ならではの和太鼓やさくら組さんとのバルーンなど、盛りだくさんの種目の練習を毎日がんばっています。当日は親子競技もありますので楽しんでくださいね。子ども達へのたくさんの応援もお願いします。

今月末には、思い出遠足もあるので、まだまだ楽しい思い出を作っていきたいと思います。

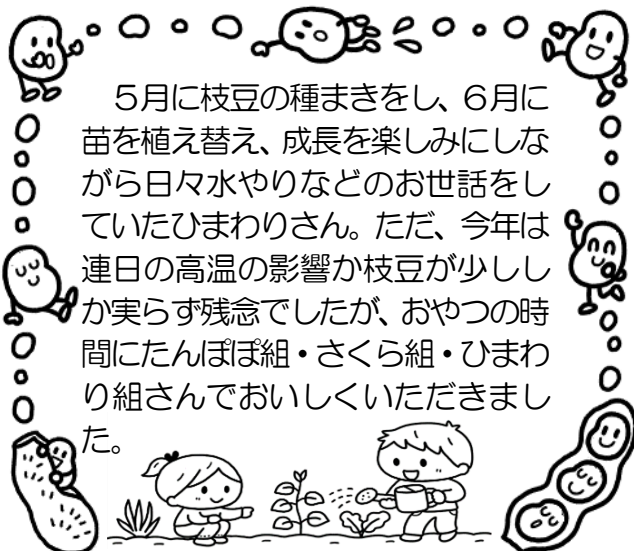

赤い羽根共同募金

今年も父母の会より3,000円を寄付させていただきます。

よろしくお願いします。



| 行事予定 | |
|-------|---------------------------|
| 1(火) | 運動会総練習 |
| 2(水) | 運動会総練習 |
| 3(木) | |
| 4(金) | |
| 5(土) | 運動会(白鷗小校庭) (雨天・小学校体育館) |
| 6(日) | |
| 7(月) | |
| 8(火) | 総合訓練 |
| 9(水) | スイミング① |
| 10(木) | |
| 11(金) | 歯科検診 10:00~ |
| 12(土) | 布団持ち帰り |
| 13(日) | |
| 14(月) | スポーツの日 |
| 15(火) | 身体計測 |
| 16(水) | 内科健診 12:30~ 集金日① |
| 17(木) | 体育指導 集金日② |
| 18(金) | 集金日③ |
| 19(土) | |
| 20(日) | |
| 21(月) | |
| 22(火) | お誕生会 |
| 23(水) | スイミング② |
| 24(木) | |
| 25(金) | |
| 26(土) | 布団持ち帰り |
| 27(日) | |
| 28(月) | |
| 29(火) | 思い出遠足(ひ・さ) |
| 30(水) | |
| 31(木) | |

※歯科検診・内科健診の日はあるだけお休みしないようお願いします。