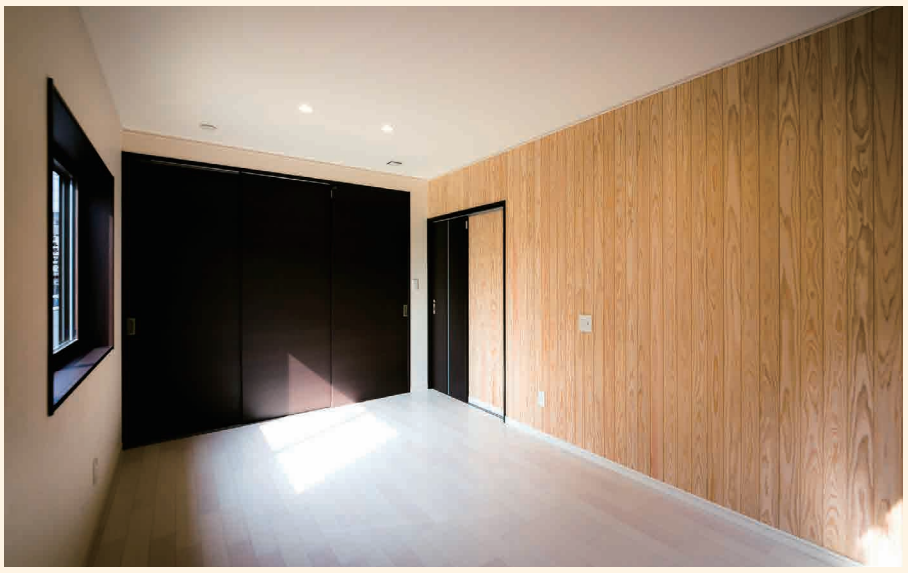

Layout

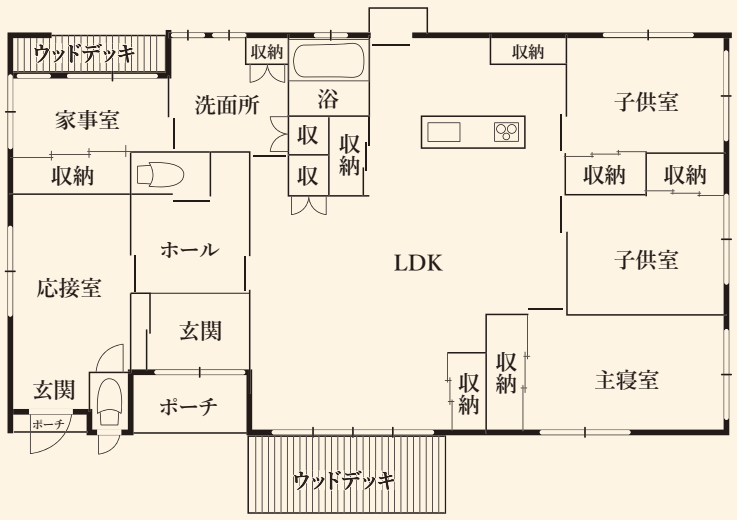

「いい家」かどうか、誰が決める？

住宅には絶対的な正解はありません。感性や価値観は当然ながらお施主様ひとりひとり異なるからです。
白川建設では、木材の加工を全て熟練の職人が昔ながらの手刻みで行っています。そして長期優良住宅・ゼロエネルギー住宅など最新の住宅性能も取り入れ、長く住みよい高性能な住宅を提案しています。しかし、それらはオプションに過ぎず、「本当にお施主様が求めているものなのか？」常にその問いかけを忘れません。
お施主様の家への思いや要望、価値観をくみ取り、適切なアドバイスをさせていただくために、施工前の話し合いは当然ながら、施工中、施工後も納得いくまで話し合いを行います。お施主様が話しやすいように確かな信頼関係を築くことを第一に考えています。
何よりも大切なのは、住み続けるお施主様の満足です。
私たち施工者にとってすばらしい家ではなく、お施主様にとってすばらしい家を建てる。そのための努力を決して惜しまない。
それが白川建設の家づくりです。