

杉と松の良さを知る

杉の家

Rêve

PREMIUM 15

Rêve(レーヴ)はフランス語で【夢】という意味です。「お客様の夢を実現させたい」との思いでネーミングしました。お客様と白川建設の様々な情報発信をさせていただきます。



新居浜市船木2邸同時見学会

2020年 3/14(土)・15(日)

予約制
8:00~18:00

2つの家の見学会についてのご予約・お問い合わせはお電話にて
TEL.0897-41-1324
施主様のご厚意による見学会ですので手袋着用の上、お子様にはお気をつけてください。

「杉の家」と「松の家」が、同時期に完成しました。それぞれの魅力を体感いただける機会です。ぜひ2邸を巡って、見比べてみてください。



松の家

杉の家

夫婦2人
+子ども1人

この家の写真がもっと見たい方は、
スライドショーをご覧ください。

YouTube



「杉の家」は、和の風情を感じることが出来る住まい。至るところに日本的な要素を取り入れています。例えば、リビングには畳コーナーを設け、ちゃぶ台スタイルで食事をします。寝室にも小上がりの畳コーナーを造り、敷き布団で休む。家族のライフスタイルや好みをうまく反映させた家づくりです。また、「友人を招いてBBQを楽しむ」ことを想定して造られた広いウッドデッキや、親子の時間をゆっくり過ごすための「僕らの基地」的なロフトにも注目です。

owner's voice

友人が白川建設さんで建てたので、展示場へ見学に行きました。木の感じも気に入りましたし、担当スタッフさんとも意気投合。相談をしていますが、土地をすぐ見に行ってくれたり、図面を何度も直してくれたり、どこの会社よりも対応が早かったです。だから安心できるなと思いました。建材を決めていく工程も本当に楽しめました。これからも、よろしくお祈りします！

杉材は、御神木にも多く使われており、調湿性が高く柔らかいので、湿気や匂いをよく吸ってくれます。柔らかく温かい雰囲気、香りも少し甘くリラックス効果が高いと言われています。

LIVING



柱や梁、フロア、天井にいたるまで、すべて杉材を使用。
約1ヶ月かけて職人が造作したオープン階段もこの家の魅力。

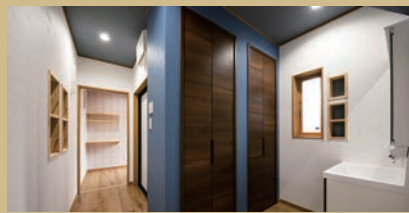

12mもあるウッドデッキは、友人とのBBQや子どもと遊ぶのにうってつけ。



竣工：2020年3月
構造：木造軸組工法
延床面積：134.97㎡ (40.9坪)
1F：124.03㎡ (37.58坪)
2F：10.94㎡ (3.31坪)

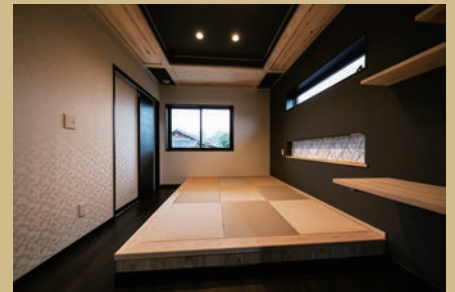

主寝室には、畳ベッドのように使えるスペースを設けた。
天井と床に段差を付けることで上下の空間に奥行きを持たせた。



造作本棚を造ったロフトスペースは、親子でゲームを楽しめるような空間に。



トイレには、奥さまがネットで探してきた手洗いボウルを設置。
造作台には防水加工を施している。

Shoes in Closet



広々としたシューズクローゼットには手洗い場を設けた。
遊び盛りのお子さんのお着替えも考慮。

リビングにある造作扉には、家紋をあしらった。この家のシンボルに。



桧の家

夫婦2人

この家の写真がもっと見たい方は、
スライドショーをご覧ください。

YouTube



玄関を開けると桧特有の香りが広がる「桧の家」。柱や梁に桧材を使い、吹き抜けの心地いいリビング空間を生み出しています。こちらの住まいは、まず、家事動線から考えられました。キッチン、洗面脱衣室、サンルーム、それから、ウォークインクローゼットに回遊性を持たせ、家事ラクを実現しています。また、玄関の飾り柱をはじめ、シューズクローゼットや2階の造作収納も見所です。

Owner's voice

白川建設さんをお願いしはじめてから、何年もかけて計画を進めていました。忙しい私たちのペースに合わせてくれて、ようやく完成しました。共働きのので、とにかく家事がラクになるようにお願いしました。それ以外は、お任せです(笑) 新築の我が家に初めて入った時は、木の香りが気持ちよくて、桧の化粧材のバランスもちょうどよく、任せて良かったなあと実感しました。

1F



竣工：2020年3月
構造：木造軸組工法
延床面積：131.32㎡ (39.79坪)
1F：116.73㎡ (35.37坪)
2F：14.59㎡ (4.42坪)

2F

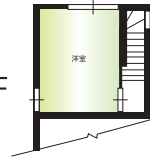

桧材は、桧風呂といった高級木材のイメージを持ち、強度が高いため、柱や土台によく使われます。色が白いので清潔感があり、香りもよく、杉材と同様にリラックス効果の高い木です。

LIVING



吹き抜けのLDK。柱と梁に桧材を使っており、気持ちのいい空間に仕上がった。白っぽい色味の桧材の効果で、気持ちまで明るく。



2階の書斎には、造作の本棚とデスクを設置。静かに読書や書き物が楽しめる。

KITCHEN



リビング全体が見渡せるキッチンにも、造作の棚を。カントリー調に仕上げた。



夫婦の服は、すべてウォークインクローゼットで管理。家事導線を意識して、洗面脱衣室に隣接させた。



主寝室には、桧の腰壁をあしらった。見た目の美しさと、養生的な要素を兼ねている。

飾り柱に用いた桧材の節。赤みがかった節は希少価値の高いもの。



裏側の外観。物干しができるウッドデッキを設けた。サンルームとつながる動線。



サンルームには物干しと乾燥機の「乾太くん」を。雨や花粉を気にせず洗濯物が干せる。洗面脱衣室とも一直線の同線で家事をラクに。

新居浜市御蔵町 常設展示場

※予約制となっておりますので、必ず前もって
お問い合わせください。



地松の曲材を利用した組み方は、大工職人の成せる技。近くでじっくりご覧ください。



外壁は全面ベージュ系のタイル貼り。鮮やかなブルーの屋根と相性がいい配色。



「普段使いができる和室」がコンセプト。量にソファといったスタイルで落ち着いた空間を。



ふとした時に目に入ってくる庭は、暮らしたにゆとりをもたらす。



タイルを多用したインテリアも得意とする。



夕暮れ時の外観。外構や庭など、「庭屋一如」の家づくりを大切にしている。



愛媛県初導入

バーチャル空間体験システム
ARCHITREND VR



夢をリアルに体感。最新のVRテクノロジーでプランを実感。

建具の開き具合やキッチンの高さ、廊下の幅、コンソールの位置などは、図面やパースから想像したり、建築途中に打ち合わせて決めてのが現状でした。しかし、実際に家が建つと、「少し狭かったな」「棚が少し高いな」ということが起こってしまうこともあります。ARCHITREND VR を使えば、家が建つ前に、実際の間取りで、家の中をリアルに歩いて体感することができます。空間の広がりを目線で体感

することで、これから建つ家での生活を疑似体験しながらチェックすることができます。白川建設のお客様へのご提案は「見る」から「体感」するへ。職人の手刻みにこだわり、守るべき伝統は継承し、新しい技術は進んで導入。「伝統の継承と技術革新」をモットーに、家造りに取り組んでいます。



1 ARCHITREND ZEROで間取りを複製



2 ヘッドマウントを装着



3 仮想空間でこれから建つ家を疑似体感



建設中の様子は
INSTAGRAM



もっと施工例が見たい方は
ホームページをご覧ください。



白川建設
SHIRAKAWA ARCHITECTURE 株式会社

事務所・ギャラリー 新居浜市御蔵町3番29号 TEL (0897) 41-1324
工場 新居浜市上原3丁目6番32号 TEL (0897) 41-1324
建設業登録愛媛県知事(般-29)第12894号 宅地建物業登録愛媛県知事(6)第4106号
<http://s-architecture.co.jp/>

白川建設は国が定める建設基準の最高峰

「長期優良住宅」が「標準仕様」

エアコン1台で家中の暖房を可能にする独自のEH2工法