子育てを意識した、シンプル間取り＆生活動線。

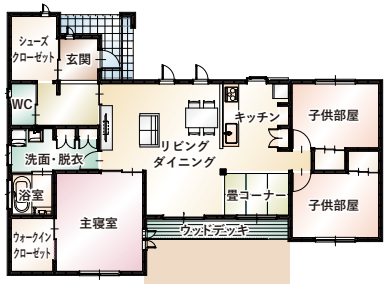

建売ながら建坪32坪という贅沢な広さ。玄関横シューズクローゼットの大きな造作洗面台は、手洗いはもちろん、泥んこまみれの子供の靴を洗ったりするのに便利。キッチン横の畳コーナーは、子供を遊ばせながら食事の支度ができる。大人がちょっとゴロンと横になれるのも嬉しいスペース。広めのウォークインクローゼットで収納家具要らず。

1		2		7
3	4	5	6	

1_リビング南面の日当たり抜群のウッドデッキの前はあえて土のままにし、子供の遊び場としても、ちょっとした家庭菜園をするにもちょうどいいスペースに。　2_ロフトと呼ぶには広めの2F多目的スペースは子供の「秘密基地」的自由空間。照明とコンセントもあるので、書斎スペースとしても活用できる。職人による造作の手摺りもこだわりの一つ！　3_壁紙が印象的なトイレ。造作の手洗いもおしゃれ。
4_天井まで贅沢に杉の板材を張った手洗い場もあるシューズクローゼット。大容量収納の棚はもちろん、アウターや雨具がかけられるハンガーパイプは便利な稼働式。　5_広々洗面・脱衣スペースにはたっぷりの収納。忙しい朝にもゆとりを生み出してくれます。　6_戸建て住宅の外観で意外と気になる基礎部分には御影石柄の樹脂塗装を施し、コンクリートのひび割れや石灰化防止の効果も。汚れがついても高圧洗浄機等で簡単に落とせる優れもの。　7_パントリーもあって料理好きには嬉しい仕様のキッチン。駐車場からすぐ入れるので、重たい買い物のあとも安心。