

# S45C重量戸車

## 山R車型 鉄枠

50mm 60mm 75mm 90mm 100mm



山R車は…平型戸車に比べると車の接地面が小さいので摩擦抵抗が少ないタイプです。

- 特長** ベアリングを使用していますので耐久性に優れています。
- 用途** 門扉・工場・出入口用扉・各種倉庫etc.

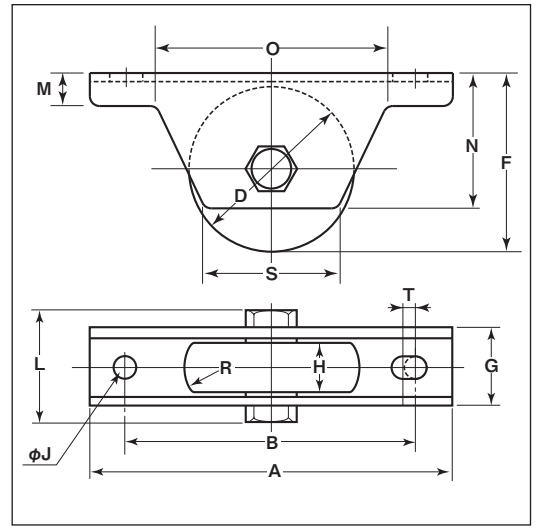

※車の材質はS45Cです。  
※枠のメッキはクロメート処理です。

特殊門扉用戸車

重量戸車

キャスター戸車

Hブーリー

セミブルック

Cローラー

パテント車

ガイドローラー

底車

公園・公社用戸車

サッシ取替戸車

ステンレス戸車

鉄戸車

調整戸車

横調整戸車

フラッター戸車

樹脂戸車

Uステンレール用戸車

ローラー戸車

真鍮戸車

吊戸車

| 商品コード    | サイズ   | A   | B   | D   | F   | G  | H  | J  | L  | M  | N  | O   | R <sup>(R)</sup> | S  | T | 板厚           | ベアリング   | 自重    | 耐荷重<br>(2ヶ当り) | 希望小売価格<br>(1ヶ当り) | 一箱<br>入数 | 一甲<br>入数 |
|----------|-------|-----|-----|-----|-----|----|----|----|----|----|----|-----|------------------|----|---|--------------|---------|-------|---------------|------------------|----------|----------|
| JGM-0508 | 50mm  | 110 | 88  | 50  | 54  | 26 | 18 | 10 | 41 | 10 | 41 | 70  | 15               | 40 | 5 | SPCC<br>t2.6 | #608GG  | 380g  | 200kg         | 4,300            | 2        | 30       |
| JGM-0608 | 60mm  | 120 | 98  | 60  | 65  | 28 | 20 | 10 | 41 | 11 | 51 | 82  | 20               | 46 | 5 | SPCC<br>t3   | #6200GG | 605g  | 300kg         | 5,100            | 2        | 30       |
| JGM-0758 | 75mm  | 150 | 128 | 75  | 80  | 33 | 25 | 10 | 48 | 12 | 61 | 92  | 25               | 62 | 5 | SPCC<br>t3   | #6202GG | 1080g | 500kg         | 6,500            | 2        | 20       |
| JGM-0908 | 90mm  | 180 | 146 | 90  | 100 | 38 | 27 | 14 | 53 | 14 | 76 | 114 | 25               | 75 | 6 | SPCC<br>t4   | #6203ZZ | 1780g | 700kg         | 9,800            | 2        | 10       |
| JGM-1008 | 100mm | 220 | 176 | 100 | 110 | 42 | 30 | 14 | 66 | 16 | 85 | 140 | 30               | 84 | 6 | SPCC<br>t4   | #6204ZZ | 2500g | 1000kg        | 11,500           | 2        | 10       |

ベアリングのサイズはP228参照、ボルト・ナットのサイズはP229参照。

### 車のみ (ボルト・ナット付)

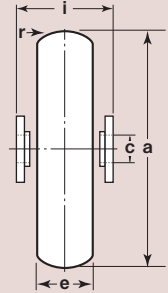

●C寸法はベアリング押えの内径です。  
※50mm～75mm迄はベアリングとベアリング押えが1体となっています。

| 商品コード    | サイズ   | a(φ) | c(φ) | e  | r <sup>(R)</sup> | i  | 自重    | 希望小売価格<br>(1ヶ当り) |
|----------|-------|------|------|----|------------------|----|-------|------------------|
| JGP-0508 | 50mm  | 50   | 8    | 18 | 15               | 21 | 215g  | 4,000            |
| JGP-0608 | 60mm  | 60   | 10   | 20 | 20               | 22 | 345g  | 4,800            |
| JGP-0758 | 75mm  | 75   | 12   | 25 | 25               | 27 | 695g  | 6,300            |
| JGP-0908 | 90mm  | 90   | 12   | 27 | 25               | 30 | 1055g | 9,500            |
| JGP-1008 | 100mm | 100  | 16   | 30 | 30               | 34 | 1440g | 10,500           |