

# 鉄重量戸車

## V型

## 鉄枠

50mm 60mm 75mm 90mm 105mm 120mm



130mm 150mm

**特長** ベアリングを使用していますので耐久性に優れています。

**用途** 門扉・工場・出入口用扉・各種倉庫etc.

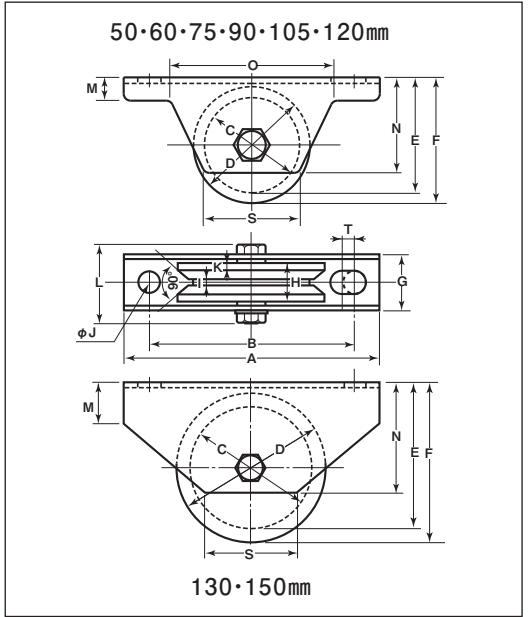

※車の材質は鉄鋳物、  
130mm・150mmはダクタイルです。  
※枠のメッキはクロメート処理です。

| 商品コード    | サイズ   | A   | B   | C   | D   | E     | F     | G  | H  | I   | J  | K    | L   | M  | N   | O   | S   | T | 板厚           | ベアリング           | 自重    | 耐荷重<br>(2ヶ当り) | 希望小売価格<br>(1ヶ当り) | 一箱<br>入数 | 一甲<br>入数 |
|----------|-------|-----|-----|-----|-----|-------|-------|----|----|-----|----|------|-----|----|-----|-----|-----|---|--------------|-----------------|-------|---------------|------------------|----------|----------|
| JHM-0505 | 50mm  | 110 | 88  | 39  | 50  | 48.5  | 54    | 26 | 18 | 3.5 | 10 | 4    | 41  | 10 | 41  | 70  | 40  | 5 | SPCC<br>t2.6 | #608GG          | 365g  | 180kg         | 2,600            | 2        | 30       |
| JHM-0605 | 60mm  | 120 | 98  | 48  | 60  | 59    | 65    | 28 | 20 | 3.5 | 10 | 4.5  | 41  | 11 | 51  | 82  | 46  | 5 | SPCC<br>t3   | #6200GG         | 575g  | 220kg         | 3,250            | 2        | 30       |
| JHM-0755 | 75mm  | 150 | 128 | 60  | 75  | 72    | 80    | 33 | 25 | 4   | 10 | 5    | 48  | 12 | 61  | 92  | 62  | 5 |              | #6202GG         | 1020g | 280kg         | 3,650            | 2        | 20       |
| JHM-0905 | 90mm  | 180 | 146 | 72  | 90  | 91    | 100   | 38 | 27 | 5   | 14 | 5    | 53  | 14 | 76  | 114 | 75  | 6 |              | #6203ZZ         | 1630g | 500kg         | 5,500            | 2        | 10       |
| JHM-1055 | 105mm | 220 | 176 | 85  | 105 | 102.5 | 112.5 | 42 | 31 | 6   | 14 | 5.5  | 66  | 16 | 85  | 140 | 84  | 6 | SPCC<br>t4   | #6204ZZ         | 2450g | 600kg         | 9,000            | 2        | 10       |
| JHM-1205 | 120mm | 250 | 185 | 99  | 120 | 119.5 | 130   | 44 | 32 | 6   | 14 | 6    | 66  | 20 | 95  | 160 | 104 | 6 |              | #6204ZZ<br>(2ヶ) | 3380g | 780kg         | 11,500           | 1        | 6        |
| JHM-1305 | 130mm | 250 | 185 | 105 | 130 | 127.5 | 139   | 56 | 42 | 8   | 16 | 9    | 80  | 32 | 110 | -   | 89  | - |              | #6204ZZ<br>(2ヶ) | 5005g | 1200kg        | 21,500           | -        | 2        |
| JHM-1505 | 150mm | 300 | 230 | 118 | 150 | 159   | 175   | 74 | 52 | 9   | 20 | 10.5 | 105 | 57 | 147 | -   | 120 | - | SPCC<br>t6   | #6206ZZ<br>(2ヶ) | 9.5kg | 1500kg        | 35,000           | -        | 1        |

ベアリングのサイズはP228参照、ボルト・ナットのサイズはP229参照。

## 車のみ (ボルト・ナット付)

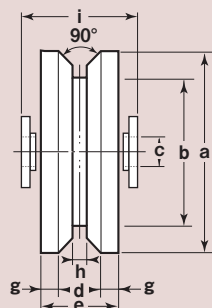
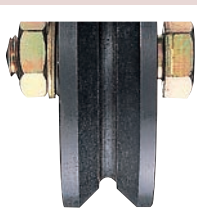

●C寸法はベアリング押えの内径です。  
130mm以上はベアリング2ヶ入です。  
※50mm～75mm迄はベアリングとベアリング押えが1体となっています。

| 商品コード    | サイズ   | a(φ) | b(φ) | C(φ) | d  | e  | g    | h   | i  | 自重    | 希望小売価格<br>(1ヶ当り) |
|----------|-------|------|------|------|----|----|------|-----|----|-------|------------------|
| JHP-0505 | 50mm  | 50   | 39   | 8    | 10 | 18 | 4    | 3.5 | 21 | 195g  | 2,350            |
| JHP-0605 | 60mm  | 60   | 48   | 10   | 11 | 20 | 4.5  | 3.5 | 22 | 320g  | 3,000            |
| JHP-0755 | 75mm  | 75   | 60   | 12   | 15 | 25 | 5    | 4   | 27 | 635g  | 3,350            |
| JHP-0905 | 90mm  | 90   | 72   | 12   | 17 | 27 | 5    | 5   | 30 | 910g  | 5,000            |
| JHP-1055 | 105mm | 105  | 85   | 16   | 20 | 31 | 5.5  | 6   | 34 | 1405g | 8,200            |
| JHP-1205 | 120mm | 120  | 99   | 16   | 20 | 32 | 6    | 6   | 36 | 2025g | 10,000           |
| JHP-1305 | 130mm | 130  | 105  | 16   | 24 | 42 | 9    | 8   | 48 | 3410g | 15,800           |
| JHP-1505 | 150mm | 150  | 118  | 18   | 31 | 52 | 10.5 | 9   | 62 | 5540g | 27,000           |