積層造形

積層造形は航空・宇宙やエネルギー、自動車分野における高機能部品の製造や使用済み部品の補修、あるいは部品製造プロセスの革新等が期待されています。

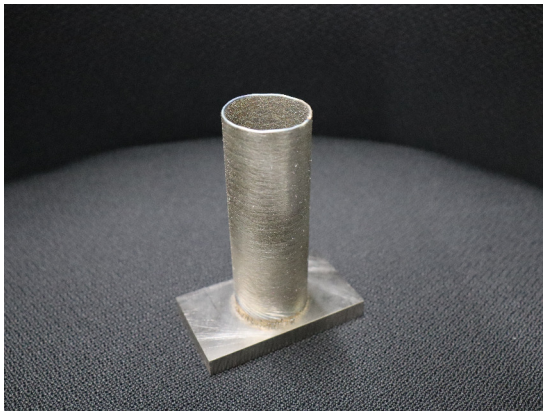

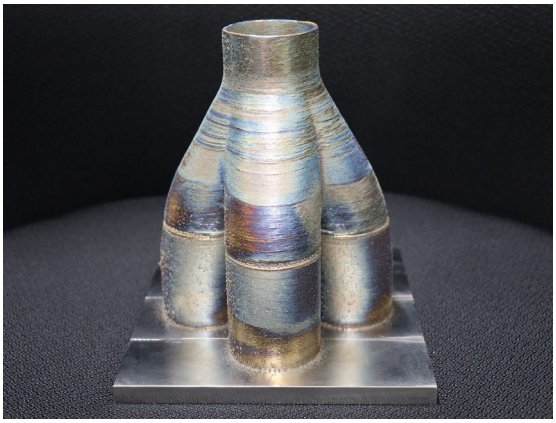

【主な造形材料】
・チタン合金　・インコネル　・ステンレス　・マルエージング鋼　・コバルトクロム合金
・インバー材　・アルミ合金
※その他材料も遠慮なくお問い合わせください。オリジナル材料の開発等もお手伝いさせていただきます。

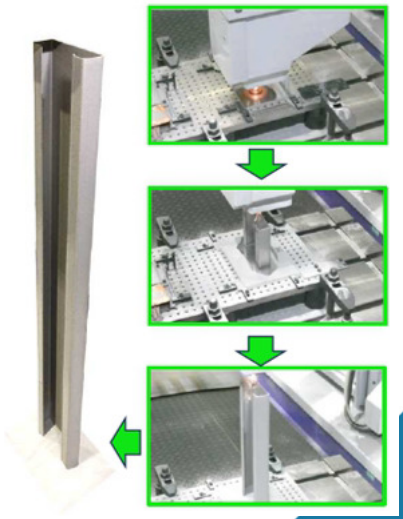

・ 材料 ：AlSi10Mg
・ 高さ： 約1,100㎜
・ 板厚 ：2.0㎜±0.2
・ 積層時間： 約1時間
※アルミ合金の大物積層が可能

・ 材料 ：Inconel718（母材SUS304）
・ サイズ： 下φ300㎜-上φ500㎜
・ 高さ： 250㎜
・ 重量：15kg
※円テーブル付属