<添付資料>
別添1 沖縄労働局管内における熱中症による労働災害発生状況の推移（平成 27（2015）年～令和6（2024）年、休業4日以上）
別添2 沖縄労働局管内における熱中症による労働災害事例（令和6年、休業4日以 上）
別添3 沖縄労働局管内における熱中症による労働災害発生状況（平成 27（2015）年 ～令和6（2024）年総計、休業4日以上）別添4「STOP !熱中症 クールワークキャンペーン」（リーフレット）
別添5 令和7年「STOP !熱中症 クールワークキャンペーン」実施要綱
別添6「職場における熱中症対策の強化について」（リーフレット）
別添7「職場における熱中症対策の強化について」（パンフレット）
別添8 関係団体あて文書『令和7年「STOP !熱中症 クールワークキャンペーン」の実施及び職場における熱中症対策の強化について』
（参考：関連情報）
・厚生労働省「令和7年「STOP! 熱中症 クールワークキャンペーン」を実施します　https://www.mhlw.go.jp/stf/coolwork_20250228.html
・ポータルサイト「学ぼう!備えよう!職場の仲間を守ろう!職場における熱中症予防情報」https://neccyusho.mhlw.go.jp/

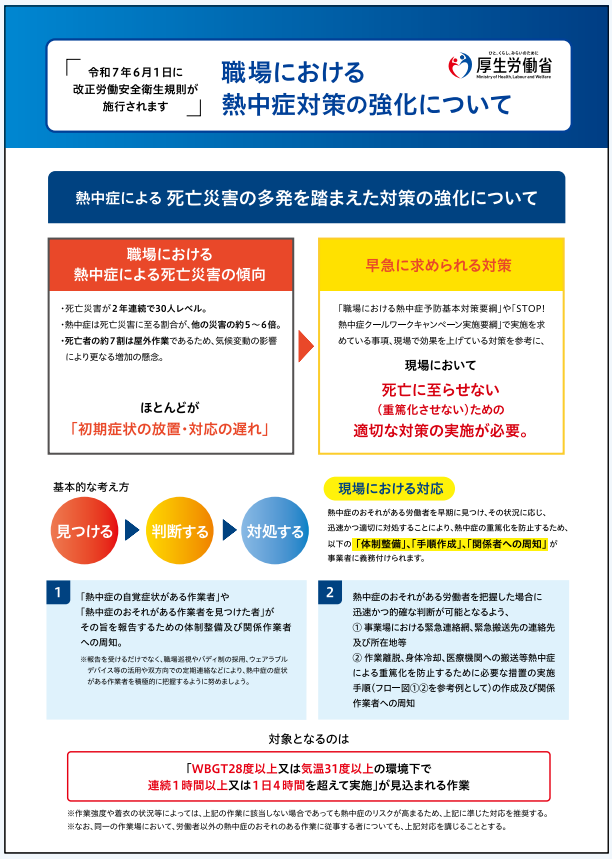

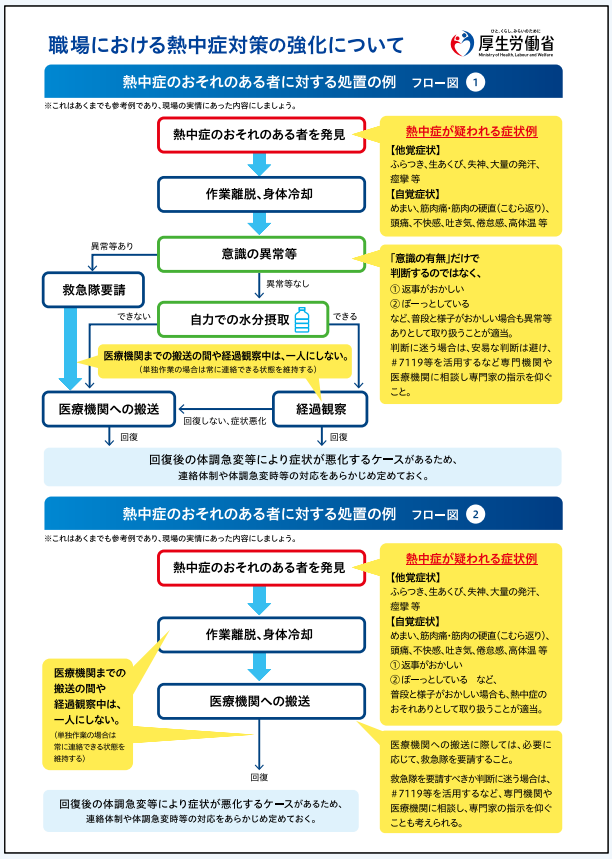

詳細及び添付資料については、沖縄労働局のホームページをご参照ください。
なお、担当部署は、沖縄労働局　労働基準部　健康安全課（TEL098-868-4402）です。

全国安全週間キャンペーンポスター、図書・用品の販売のお知らせ

安全週間は、労働災害防止活動の推進を図り、安全に対する意識と職場の安全活動のより一層の向上に取り組む週間です。

沖縄県労働基準協会では、**安全週間キャンペーンポスター、図書・用品の販売**を行っております。

お問い合わせ、ご注文は各支部までお願いします。

那 覇 支 部	Tel:(098)868-2831	Fax:(098)869-1714
中 部 支 部	Tel:(098)937-0162	Fax:(098)937-0163
北 部 支 部	Tel:(0980)54-4700	Fax:(0980)52-7004
宮 古 支 部	Tel:(0980)73-1455	Fax:(0980)73-6511
八重山支部	Tel:(0980)88-5355	Fax:(0980)88-5360

スローガン大　デジタル
No.141　定価407円　B1判

スローガン小A・風景　デジタル
No.142　定価352　B2判

熱中症がねらう・仕事猫
No.156

熱中症・対策強化
No.157　定価462円

かべしんぶん（熱中症対策）
No.158　定価242円　デジタル