ボランティアセンターからのお知らせ

令和７年度 ボランティア登録・保険更新手続きをお願いします!!

～さまざまなリスクに備えるために～

３月３日から
加入手続き開始!!

ボランティア活動保険

ボランティア活動中のさまざまな事故によるケガや賠償責任等を補償します。

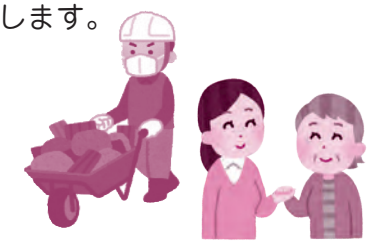

補償期間 令和７年４月１日～令和８年３月31日
※途中加入の場合は加入日の翌日から適用されます。

保 険 料（１人あたり）
- 基本プラン…… **350円**
- 天災・地震補償プラン…… **500円**
  地震・噴火・津波などによるケガ等も補償対象です。

ボランティア登録受付中！

個人･グループのボランティア登録を随時受け付けています。登録された人には活動についての相談、活動先の紹介などをしています。どなたでも登録できますので、気軽に問い合わせください。ボランティア登録はQRコード、またはホームページから手続きできます。

個人登録
フォーム

■**ボランティア登録・各種保険加入受付窓口**
社協　本所（笠懸）**76−4111**
大間々支所 **47−7066**　東支所 **97−2828**

■**問合せ先**　社協本所（笠懸）

災害ボランティアセンター設置運営に向けた研修を実施しました

社協ではみどり市が被災した時、災害ボランティアセンターを設置します。その設置・運営を想定し、今までに災害ボランティアセンター設置経験のある県内外の社協職員を講師にお招きし、運営時の注意点等を教えていただく研修会を行いました。協働型（※）を意識し、本会職員だけでなく市内防災士の人にもご参加いただき、設置・運営に向けた備え、平時からの備え等を学ぶことができました。

※協働…同じ目的のために協力してはたらくこと

各種義援金受付中

現在、以下の義援金を受け付けています。義援金は群馬県共同募金会を通じて各被災地の共同募金会に送られ、被災地の復興と被災者の支援に役立てられます。
詳細は社協ホームページ、または群馬県共同募金会のホームページを確認ください。

＜受付中の義援金＞

No.	名　　称	受 付 期 限
1	令和６年能登半島地震災害義援金(中央共同募金会)	令和７年12月26日
2	令和６年７月山形県大雨災害義援金(山形県共同募金会)	令和７年３月31日
3	令和６年能登豪雨義援金(石川県共同募金会)	令和７年３月31日

被災した県※を指定して寄付することも可能です。
※ No.1 ……石川県、富山県、新潟県　※県により募集期間が異なります

＜お寄せいただいた義援金＞

◎令和６年能登半島地震災害義援金
社協東支所募金箱　3,145円
社協本所募金箱　857円

◎令和６年能登豪雨義援金
生命の貯蓄体操普及会みどり準支部　68,758円
社協本所募金箱　856円

◎令和６年７月山形県大雨災害義援金
社協本所募金箱　857円