



みどり市

社協だより

発行：社会福祉法人みどり市社会福祉協議会 〒376-0101 群馬県みどり市大間々町大間々1511番地 TEL (0277) 47-7066

孤独・孤立に悩む人を 誰ひとり取り残さない社会に



つながりサポーター養成講座

もくじ

| | |
|-------------------------|------|
| 社協会費・赤い羽根共同募金・----- | P2・3 |
| 地域歳末たすけあい募金実績報告 | |
| ボランティアセンターからのお知らせ・----- | P4 |
| ボランティア活動保険・義援金受付 | |
| 福祉団体新入会員募集中----- | P5 |
| 善意銀行----- | P6 |
| 群馬県社会福祉協議会長表彰・----- | P7 |
| 話題あれこれ・職員募集 | |
| 事務所移転のお知らせ・心配ごと相談----- | P8 |

孤独・孤立の問題や日常のサポートを知ってもらうため1月9日（金）、笠懸公民館で「つながりサポーター養成講座」を開催しました。つながりサポーターは「何か特別なことをする人」ではなく、孤独・孤立の問題について知識を身につけ、身の回りの人に関心を持ち、できる範囲で困っている人をサポートする人であることを学び、参加者57人には受講証が交付されました。

※本紙では「社会福祉協議会」を「社協」と表記しています。 *本紙は市民のみなさんからお預かりした会費により発行しています。
 ※本紙では、障がいのある人の人権をより尊重するため、法令や固有名称等を除いて「障害」ではなく「障がい」と表記しています。

地域歳末たすけあい募金実績報告

赤い羽根共同募金・地域歳末たすけあい募金

助け合いの心(募金)は地域のつながりを絶やしません

みどり市共同募金委員会では、10月から3月の共同募金月間に募金運動を実施して、市民をはじめ大勢の人から善意の募金をお預かりしました。みなさんの温かい善意、ありがとうございました!!

| | 赤い羽根共同募金 | 地域歳末たすけあい募金 |
|------|--|---|
| 戸別募金 | 14,253世帯 4,277,665円 (R6締切後分含む) | 14,065世帯 2,825,882円 (R6締切後分含む) |
| 職域募金 | 市役所・教育委員会 47,171円 社協 13,777円 | 市役所・教育委員会 50,775円 社協 12,118円 市内障がい・児童施設、団体 94,845円 (R6締切後分含む) |
| 学校募金 | 笠懸東小学校 22,629円 (R6締切後分含む) 笠懸西小学校 7,054円 笠懸中学校 9,364円 大間々北小学校 7,101円 大間々南小学校 7,677円 大間々東小学校 5,663円 大間々東中学校 5,424円 大間々中学校 7,677円 | 笠懸東小学校 2,825円 笠懸北小学校 14,439円 笠懸中学校 2,819円 大間々北小学校 6,500円 大間々南小学校 5,970円 大間々東小学校 1,894円 大間々東中学校 1,202円 |
| その他 | みどり市民生委員児童委員協議会 59,500円 庄屋久平稲荷神社 4,828円 個人募金(2件) 2,000円 (R6締切後分含む) 募金箱 3,526円 街頭募金(10/10実施) 20,977円 街頭募金(10/30実施) 21,691円 ふるサポ・ペイペイ等 710円 | 募金箱 1,911円 街頭募金(12/5実施) 18,858円 街頭募金(12/19実施) 11,990円 クリスタルカントリークラス会 4,450円 個人募金(2件) 4,105円 |
| 合計 | 4,524,434円 | 3,060,583円 |

地域歳末たすけあい募金 職域募金にご協力いただいた障がい・児童施設、団体のみなさま

～障がい児・者施設～

デイサービスオペラ
クラシック
ワークスペースピート
工房ふじ
放課後等児童デイサービスパステル
はーとふるチハヤ
999(スリーナイン)
チアフル
かみひこうき
療育センターきぼう
グループホーム大地
ハッピーライフ・カーサワン・くらす
みどり市地域活動支援センターおおま
みどり市障害者福祉センターつばさ
ひまわり
真栄ホーム

エコー
ばんび
おひさま
わたぼうしホーム
ホームかたくり
ホームのぞみ
おおぞら
メロディーおおま
大地の子
にじのたね
りえら
MAKIT
第6・7ドルフィン大間々
にっこにっこファクトリー
にっこにっこ倶楽部
グローバルキッズメソッド 88

～保育園・幼稚園・こども園～

けやき保育園
たけのご保育園
いずみ保育園
赤城保育園
大間々保育園
二葉保育園
東保育園
ちえのみ保育園
笠懸いずみ第二こども園
阿左美幼稚園
大間々南幼稚園

～学童クラブ～

笠懸小学童クラブ
笠懸西小学童クラブ
第1笠懸東学童クラブ
大間々北学童保育所
大間々東学童保育所
大間々南学童保育所
ちえのみ学童保育所

～こども食堂～

とまり木
おむすび堂
子ども食堂ままっこ
サリサリこどもカフェ

ご協力いただき、ありがとうございました!



※ 締め切りを過ぎてお預かりした募金は翌年度の実績となります。

今年度も赤い羽根共同募金・地域歳末たすけあい募金において、大間々高校インターアクト部のみなさんの協力のもとさくらもーるにて街頭募金を実施し、たくさんの善意が集まりました。心温まる善意、ありがとうございました!



令和7年度 社協会費・赤い羽根共同募金

社協会費

令和7年度社協会費について、多くの市民のみなさんからご協力いただきました。ありがとうございました。

お預かりした会費は、住民福祉のために本会が実施する地域福祉事業や本会の運営等に活用します。

今後とも社協へのご理解とご協力をよろしくお願いいたします。

| | | |
|------|----------|------------|
| 特別会費 | 9世帯 | 18,000円 |
| 一般会費 | 14,521世帯 | 7,260,500円 |
| 合計 | 14,530世帯 | 7,278,500円 |

社協会費の使いみち



地域福祉活動推進事業

住民のみなさんが主体となって活動する地域福祉活動
清掃活動（道路愛護）・防犯パトロール
敬老行事・介護予防サロン等

福祉教育推進事業

小中学校主体で取り組む福祉教育・体験活動
校内の環境美化活動（花の苗の購入・清掃用具の購入）・あいさつ運動等



主な活用例

心配ごと相談事業

あらゆる困りごとに応じる一般・弁護士相談
相談者の社会生活の支援と福祉の向上



福祉車両貸出事業

介護を要する高齢者や障がい者への車いす対応自動車の貸し出し
在宅生活の支援と社会参加の機会の提供



このほかにもいろいろな事業に有効活用しています。

赤い羽根共同募金の使いみち

みなさんからお預かりした募金は、翌年度に市内の保育園、認定こども園、学童保育所、地域活動支援センター、子ども食堂、各町福祉部会長会、社協が実施する福祉事業へ活用されるほか、県内の民間社会福祉施設が実施する福祉事業へ活用されます。

地域歳末たすけあい募金の使いみち

市内の児童福祉施設や障がい児・者福祉施設で実施されたクリスマス会などの歳末行事経費の一部を助成しました。

<児童福祉施設>

対象者数：27か所 2,043人 配分額：820,310円



《ありがとうメッセージ》

みなさんの温かいご支援ありがとうございました。お陰様でみんなでのたのしいひとときを過ごせました。

<障がい児・者福祉施設>

対象者数：41か所 840人
配分額：544,385円

《ありがとうメッセージ》

毎年楽しみにしているクリスマス会が今年も開催できました。お友達と楽しい時間を過ごすことができました。ありがとうございました。



市内の70歳以上のひとり暮らしの高齢者へ民生委員のみなさんに協力いただき福祉の情報を盛り込んだ福祉カレンダーを贈りました。

また、85歳以上の人には各区福祉部のみなさんの協力により年末の見守りを兼ねておせち料理を届けました。



■ 福祉カレンダー

対象世帯：1,843世帯
配分額：115,753円

■ おせち料理

対象世帯：389世帯
配分額：1,098,818円

市内の母子・父子世帯を対象に実施した日帰り西武園ゆうえんち旅行経費の一部を助成しました。

また、市内の児童扶養手当または特別児童扶養手当の受給世帯のうち小学校6年生または中学校3年生のいる世帯に子育て支援品（図書カード）を贈呈しました。



<西武園ゆうえんち旅行>

対象者数：4世帯 9人
配分額：179,838円

<子育て支援品贈呈>

対象者数：27世帯 30人
配分額：162,640円

※ 地域歳末たすけあい運動実施の事務費として募金の一部(47,000円)を使わせていただきました。

※ 差額(91,839円)については、翌年度に社協が実施する各種福祉事業に配分されます。

ボランティアセンターからのお知らせ

令和8年度 ボランティア登録・保険更新手続き
～さまざまナリスクに備えるために～

3月2日(月)より
加入手続き開始!!

ボランティア活動保険

ボランティア活動中のさまざまな事故によるケガや賠償責任等を補償します。

補償期間 令和8年4月1日～令和9年3月31日
※途中加入の場合は加入日の翌日から適用になります。

保険料 (1人あたり)
●基本プラン…………… 350円
●天災・地震補償プラン…………… 500円
地震・噴火・津波などによるケガ等も補償対象となります。



…………… ボランティア登録受付中! ……………

個人・グループのボランティア登録を随時受け付けています。登録された人には活動についての相談、活動先の紹介などを行っています。どなたでも登録できますので、気軽に問い合わせください。



団体登録



個人登録

■ボランティア登録・各種保険加入受付窓口
社協 本所(大間々) **47-7066**
笠懸支所 **76-4111** 東支所 **97-2828**
■問合せ先
みどり市社協ボランティアセンター **47-7066**

* 義援金を受け付けています *

現在、以下の義援金を受け付けています。義援金は群馬県共同募金会を通じて各被災地の共同募金会に送られ、被災地の復興と被災者の支援に役立てられます。

詳細は社協ホームページ、または中央共同募金会のホームページを確認ください。

<受付中の義援金>

| No | 名 称 | 受付期限 |
|----|------------------------------|-----------|
| 1 | 令和6年能登半島地震災害義援金(中央共同募金会) | 令和9年3月31日 |
| 2 | 令和6年能登豪雨義援金(石川県共同募金会) | |
| 3 | 令和7年8月豪雨義援金(熊本県共同募金会) | 令和8年3月31日 |
| 4 | 令和7年大分市佐賀関大規模火災義援金(大分県共同募金会) | |

※No.1は被災した県(石川県、富山県、新潟県)を指定して寄付することも可能です。

<お寄せいただいた義援金>

社協本・支所募金箱 2,043円

※募金箱にお寄せいただいた義援金は各種義援金へ配分して送金しています。



あなたも一緒に活動しませんか？

新入会員募集中！



入会をご希望の人は、
お気軽に社協へ問い合わせ
ください。

☎ 47-7066

親子で語ろう。未来のキズナ

『親おやくらぶ』（母子寡婦会）



●主な活動

親子ふれあい交流事業（夏の1泊旅行、クリスマスケーキづくり講習会）、ポッチャ交流会、ボウリング交流会等

●年会費 1,000円

（ひとり親家庭の父母、寡婦、寡夫）

あなたの声が誰かのたすけになります。

『朗読ボランティア』



●主な活動

毎月の市広報等の収録、ふくしまルシェの出展等

●年会費 1,000円

つながれば笑顔が広がる

『身障者連盟』



●主な活動

体育大会・グラウンドゴルフ交流会、そば打ち研修会、日帰り歩行訓練、視察研修旅行等

●年会費 1,000円

（18歳以上の身体障害者手帳を持っている人）

うるおう毎日、元気な明日へ

『さわやかみどり』（老人クラブ）



●主な活動

各種スポーツ大会（グラウンドゴルフ・新卓球・輪投げ等）、芸能発表会（カラオケ・踊り等）、地域清掃等の奉仕活動、交通安全教室、サロン活動等

●年会費 1,000円

※入会月等により金額が変わる地区もあります。
60歳以上の人はだれでも入会できます。

つながる笑顔、支え合う輪

『ボランティア連絡協議会』



●主な活動

ふくしまルシェinつばさへの協力、クリーン大作戦等

●年会費 なし

共に歩み未来を描く

『手をつなぐ育成会』



●主な活動

パーベキュー交流会、料理教室、クリスマス会、知的障害者福祉月間（9月）啓発運動等

●年会費 1,000円

（知的障がい児・者の保護者の人）

善意銀行からのお知らせ

■善意銀行とは…

みなさんの善意の寄付（お金や物品）をお預かりし、その善意をさまざまな福祉の分野で役立てようとするものです。個人・団体・法人からの寄付を受け付けています。 ※日用品などの物品の預託については未使用品に限ります。

善意銀行への寄付(預託)は所得税控除を受けることができます。みなさんの善意お待ちしております！

善意銀行への寄付ありがとうございます（令和7年11月1日～令和8年1月31日）（敬称略）



▲ 笠懸ゴルフクラブ 様



▲ (株)ダイナム 様



▲ 笠懸ライオンズクラブ 様



▲ 笠懸町商工会女性部 様



▲ 群馬県宅地建物取引業協会桐生支部 様

金銭の部

| | | | |
|------------------|----------|-------------------------|---------|
| ・ 入れ歯リサイクル事業回収益金 | 37,542円 | ・ 西地区ゴルフ愛好会 | 10,000円 |
| ・ 両毛ヤクルト販売（株） | 50,000円 | ・ Gallery えのく箱 水彩コスモスの会 | 7,200円 |
| ・ 笠懸ゴルフクラブ | 100,000円 | ・ 使用済切手等回収益金 | 41,135円 |
| ・ 笠懸ライオンズクラブ | 50,000円 | | |

その他物品

| | | | |
|-------------|----------------|--------------------|-----------------|
| ・ 平澤時弘 | 杖 55 本 | ・ 匿名 | タオル 50 本 |
| ・ (株)ダイナム | 日用品、食料品多数 | ・ 群馬県宅地建物取引業協会桐生支部 | タオル 500 本 |
| ・ 笠懸町商工会女性部 | タオル 164 本 | ・ 天笠利晃 | ガーデニング用品一式、おりがみ |
| ・ 匿名 | 肌着 3 点、割烹着 1 点 | | |

ペットボトルキャップ・プルタブ・使用済切手・使用済カード・ベルマーク・その他

| | | | |
|------------|-----------------|--------------------|-----------------------|
| ・ 赤津喜八郎 | ・ 関谷俊亮 | ・ 赤城観光自動車(株) | ・ (株)グッドアイ |
| ・ 天笠利晃 | ・ 千本木勝子 | ・ あざ美会 | ・ グループホームクララ笠懸 |
| ・ 新井清子 | ・ 武井礼・ 遥 | ・ あずま小中学校 | ・ 国保診療所 |
| ・ 新井眞子 | ・ 谷藤新 | ・ 東町女性会 | ・ コープぐんまボランティアくらたす |
| ・ 飯塚史子・ 蒼輔 | ・ 田村秀子 | ・ (株)Achieam | ・ さわやかクラブ |
| ・ 石川みどり | ・ 千葉麗子 | ・ (株)大崎製作所 | ・ 児童発達支援・放課後等デイサービス七彩 |
| ・ 磯村梓・ 南 | ・ 友永敦子 | ・ 大間々5区女性会 | ・ 手話愛好会 |
| ・ 伊藤海珠 | ・ 中井咲希・ 陽菜 | ・ (株)大間々ゴルフクラブ | ・ 障害者福祉センター利用者 |
| ・ 稲村初江 | ・ 中山由紀子・ 友花・ 喜望 | ・ 大間々7区婦人部 | ・ (株)上州 |
| ・ 今泉ミヤ | ・ 長澤ナツ子 | ・ 大間々7区生涯学習 | ・ シルバー健康太極拳 |
| ・ 岩崎信夫 | ・ 仁平咲友莉 | ・ 大間々保育園 | ・ すみれ会 |
| ・ 岩崎やへ | ・ 野崎唯葉・ 稜太 | ・ 大間々南幼稚園 | ・ 生命の貯蓄体操みどり準支部 |
| ・ 尾池敬史 | ・ 平塚洋子 | ・ 大間々4区福祉部 | ・ 第一生命桐生営業オフィス |
| ・ 大塚武男 | ・ 吹野斗夢 | ・ 笠懸北小学校 | ・ 特別養護老人ホームサニーヒル |
| ・ 大宅康平 | ・ 福田宏美 | ・ 笠懸小学校 | ・ 日望会労働組合 |
| ・ 小熊紗代子 | ・ 藤生登美子 | ・ 笠懸9区さわやかサロン | ・ 丸美屋商店 |
| ・ 木村喜代子 | ・ 星野美代子 | ・ 笠懸9区親老会 | ・ みどり市手をつなぐ育成会 |
| ・ 片桐弘一 | ・ 松井陽茉莉 | ・ 笠懸9区女性部 | ・ 明治安田生命新桐生営業所 |
| ・ 久保塚みどり | ・ 松井洋子 | ・ 笠懸9区友愛会グラウンドゴルフ部 | ・ 猫護会 |
| ・ 小林賢二 | ・ 松嶋千珠子 | ・ 笠懸ささゆり仏画サークル | ・ 優hi那 |
| ・ 小林澄江 | ・ 粕山高大 | ・ 笠懸町商工会女性部 | |
| ・ 重田好一 | ・ 森田未来 | ・ 笠懸町婦人会 | ・ 匿名多数 |
| ・ 清水晴子 | ・ 柳澤幸子 | ・ 桐生大学グリーンアリーナ | |

プルタブは、現在

214kgです あと586kgで
車いす 1台と交換されます！

ペットボトルキャップは

現在 **17,711,310**個 です
9,998人分の
ポリオワクチンになります！！

ペットボトルキャップ・プルタブ 回収についてのお願い

★醤油やお酒等の大きめなキャップや金属製のキャップ
★濡れていた、泥・虫等が付いて汚れが激しいもの
については、**回収をお断りする場合があります。**
また、**ペットボトルキャップ・プルタブは、混ぜる
ことのないよう、必ず別の袋や容器に入れてください。**
ご協力をお願いいたします。

●寄付金品の払い出しの報告●

寄付いただいた日用品と食料品多数の物品等は、フードバンクみどり様へ払い出し、活用いたしました。

ベルマーク回収終了のお知らせ

令和8年3月31日をもって終了となります。
長年ご協力いただきまして、ありがとうございました。

善意銀行への寄付は本所の他、各支所でも受け付けています。 ◆笠懸支所 76-4111 ◆東支所 97-2828

群馬県社会福祉協議会長から社会福祉功労者表彰を受けた方々

群馬県社会福祉功労者表彰式が開催され、長年にわたり社会福祉の発展にご尽力いただいたみなさんが表彰されました。

表彰を受けたみなさんに敬意を表しますとともに、これまでの功績に感謝申し上げます。

社会福祉法人・施設・団体・社会福祉協議会役職員功労者(敬称略)

【社会福祉法人 希望の家】

橋本あゆみ 川島 経香 久保田真弓 河合 健人 鈴木 伶
織田 千奈 石坂 貴恵 井口 淳 十河 洋一 リナサフィトリ



話題 あれこれ

初めての手話体験

今まで手話にふれたことがない人、手話に興味のある人を対象に、2月4日(水)に笠懸老人憩の家にて手話体験教室を実施しました。みどり市ろう者協会が講師となりミニ講座や手話でのゲームを行い、短い時間でしたが、多くの学びを得ることができました。



発声練習等で声を磨いた3日間

目の不自由な人、文字が読みにくい高齢者、外国籍の人に広報紙等に記載されている地域の情報を、耳から得られるように声で伝える知識と技術を学ぶ朗読ボランティア講座を1月15日(木)、22日(木)、29日(木)の全3回、笠懸公民館で実施しました。

今年は講師に群馬県立点字図書館の音訳専門員である渡辺知子先生をお招きし、発声練習等を通じて、音訳の工夫や技法を学びました。今回の受講をきっかけに朗読ボランティア笠懸の仲間も増えました。

また、朗読ボランティア笠懸のご協力により収録している市広報・議会だよりが市ホームページより、社協だよりが社協ホームページより“声の広報”として聞くことができるようになりましたので、ぜひご利用ください。



職員募集 一緒に働く職員を募集しています

① 在宅高齢者支援機関(嘱託職員)

- 就業場所 大間々町大間々1511番地(市役所大間々庁舎内)
- 時間 8:30~17:15(月曜日~金曜日)
- 仕事内容 高齢者の実態把握業務・相談対応等

② 笠懸老人憩の家スタッフ(臨時職員)

- 就業場所 笠懸町鹿250番地
- 時間 8:30~16:30(月曜日~金曜日)
- 仕事内容 貸館業務の受付・管理等

③ 大間々老人憩の家スタッフ(臨時職員)

- 就業場所 大間々町桐原1251番地1
- 時間 9:00~16:30の間の6時間シフト制(週2~3日程度)
- 仕事内容 貸館業務の受付・管理等

④ 障がい者支援員(臨時職員)

- 就業場所 みどり市障害者福祉センター(笠懸町阿左美1567番地2)
- 時間 8:30~17:15(月曜日~金曜日)
- 仕事内容 障がいのある人の支援業務利用者送迎業務



詳しくは、左記QRコードからご覧いただけます

※ 募集を締め切っている場合もありますので、求人の詳細については社協までお問い合わせください。

問合せ先 社協本所(大間々町大間々1511番地) 総務企画課 47-7066(土日祝日除く 8:30~17:15)



みどり市社会福祉協議会本所移転と笠懸支所新設のお知らせ

みどり市社会福祉協議会は **令和8年3月1日(業務開始は3月2日)** から、**本所事務所をみどり市役所大間々庁舎2階に移転** しました。

また、**笠懸支所をみどり市役所笠懸庁舎1階に新設** しました。

今後は本所において大間々支所が行っていたものを含めた社会福祉協議会全体の業務を担当し、笠懸町地区の業務は笠懸支所が行います。

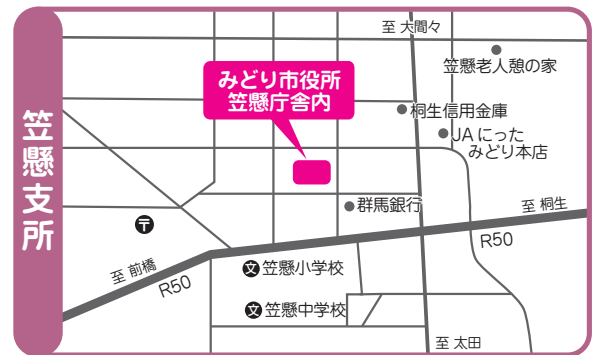
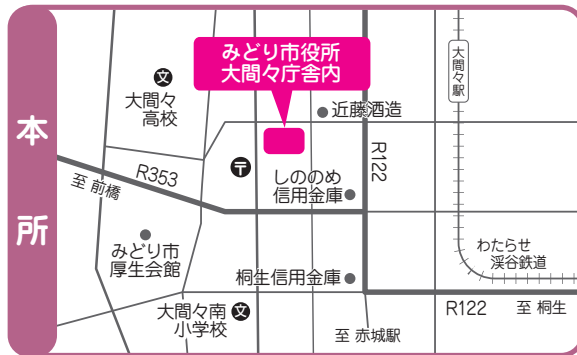

◎ 手話通訳者等の派遣に関するお申し込み先も変更になりました。 電話/FAX 0277-46-9078



- みどり市社会福祉協議会本所(みどり市役所大間々庁舎2階)
TEL 0277-47-7066 FAX 0277-72-4051
- みどり市社会福祉協議会笠懸支所(みどり市役所笠懸庁舎1階)
TEL 0277-76-4111 FAX 0277-76-2828

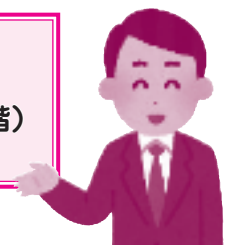

笠懸老人憩の家は引き続きご利用いただけます。
笠懸老人憩の家 (TEL0277-76-5064)

心配ごと相談

生活・福祉・金銭・家庭の問題など生活の中でのあらゆる悩みごとや心配ごとについて相談に応じます。気軽に相談してください。

| 期日 | 会場 | 時間 | 弁護士相談 | 受付開始日 |
|----|------------|-------------|-------|-------|
| 4月 | 6日(月) 笠懸 | 10:00~12:00 | | |
| | 10日(金) 東 | 10:00~12:00 | | |
| | 15日(水) 大間々 | 13:00~15:00 | ○ | 3/5 |
| 5月 | 7日(木) 笠懸 | 10:00~12:00 | | |
| | 15日(金) 大間々 | 13:00~15:00 | ○ | 4/3 |
| 6月 | 5日(金) 笠懸 | 13:00~15:00 | ○ | 5/1 |
| | 10日(水) 東 | 10:00~12:00 | | |
| | 15日(月) 大間々 | 13:00~15:00 | ○ | 5/1 |
| 7月 | 25日(木) 笠懸 | 10:00~12:00 | | |
| | 6日(月) 笠懸 | 13:00~15:00 | ○ | 6/5 |
| | 10日(金) 東 | 10:00~12:00 | | |
| | 15日(水) 大間々 | 13:00~15:00 | | |
| | 27日(月) 笠懸 | 10:00~12:00 | | |

※相談は原則、事前予約となります。

弁護士無料相談 要予約

上記○印の日程の13:00~15:00になります
※予約受付日目の予約申し込みは出来ませんのでご注意ください。

大間々

会場 みどり市役所 大間々庁舎

問合せ先

みどり市社会福祉協議会 本所
みどり市役所 大間々庁舎内(大間々町大間々1511番地)
TEL 0277-47-7066 FAX 0277-72-4051

笠懸

会場 笠懸老人憩の家(鹿250番地)

問合せ先

みどり市社会福祉協議会 笠懸支所
みどり市役所 笠懸庁舎内(笠懸町鹿2952番地)
TEL 0277-76-4111 FAX 0277-76-2828

東

会場 高齢者生活福祉センター

問合せ先

みどり市社会福祉協議会 東支所(東町花輪114番地3)
TEL 0277-97-2828 FAX 0277-97-3738

- ※大間々会場は4月より市役所大間々庁舎となります。
- ※笠懸会場は3月より予約受付がみどり市役所笠懸庁舎内の笠懸支所となります。ご注意ください。



◆みどり市社協だよりについての感想・問い合わせは…
社会福祉法人
みどり市社会福祉協議会

〒376-0101 みどり市大間々町大間々1511番地
TEL (0277) 47-7066 FAX (0277) 72-4051
ホームページ <https://md-shakyo.jp/>
メールアドレス base-office@midori-shakyo.or.jp

次号のお知らせ 次号(第79号)は令和8年7月発行予定です(年4回発行)