有料
老人ホーム

つつじヶ丘 本館・2番館

■敷地面積　[本館＋２番館]4950㎡　■延床面積　[本館]1065㎡ [２番館]838㎡

ホームを目指し、サポート充実に努めています。

サポート
誘導、食事介助など
て生活していただけます。

防災体制
消防署の立会による防災訓練を実施し
安全の確保を図ります。

体験入居
随時受け付けております。
(料金は別紙を参照してください)

本館　総部屋数 25室 28床

■各居室全個室／トイレ・ベッド・収納・エアコン・洗面台・インターホン
■共用施設・設備／TV・ホール・中庭・大浴場・個浴・機械浴・食堂・静養室・相談室・談話コーナー・トイレ
■緊急通報装置等／各居室、居室トイレ及び共用の浴室・トイレにインターホン

2番館　総部屋数 30室 30床

■各居室全個室／トイレ・ベッド・収納・エアコン・洗面台・インターホン
■共用施設・設備／TV・ホール・大浴場・個浴・機械浴・食堂・静養室・相談室・談話コーナー・トイレ
■緊急通報装置等／各居室、居室トイレ及び共用の浴室・トイレにインターホン

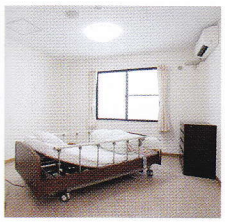
▲個室

▲食堂

▲浴室(個別入浴)

▲食堂

▲個室

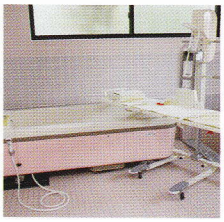
▲機械浴
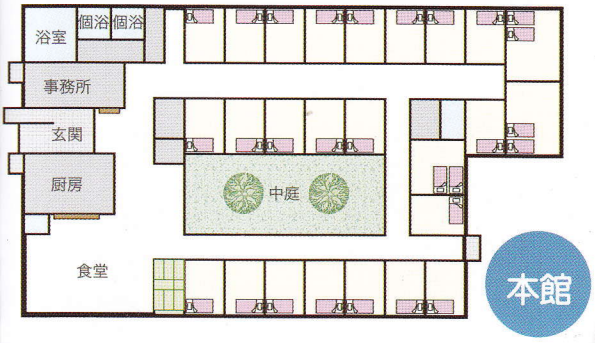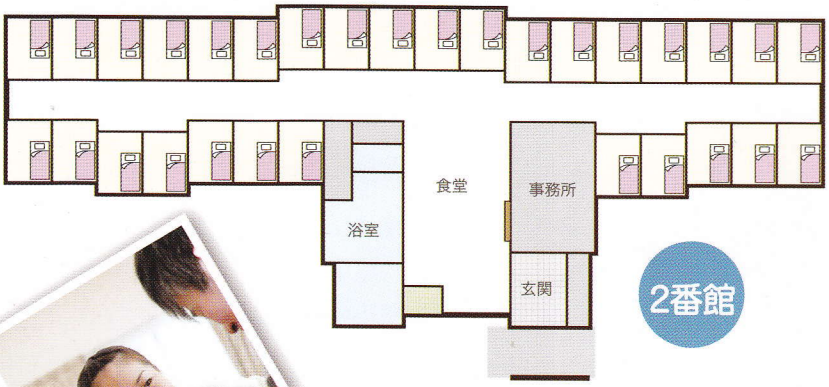
施設間取り図