その他漬物・佃煮・惣菜

漬生姜(白)(国内製造)

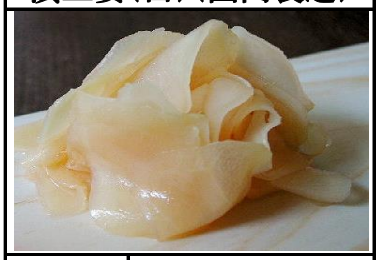

内容量	1kg
保存方法	常温
原産地	中国産
賞味期限	90日
発注単位	1P
JAN	
製造者	ヤマシン
単価	1200円

国内加工

漬生姜(ピンク)

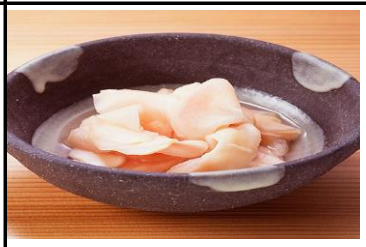

内容量	1kg/10kg
保存方法	常温
原産地	タイ産
賞味期限	90日
発注単位	100g～
JAN	
製造者	ヤマシン
単価	1200円/11000円

国内加工

千切紅生姜

内容量	1kg/10kg
保存方法	常温
原産地	国産
賞味期限	90日
発注単位	100g～
JAN	
製造者	ヤマシン
単価	1200円/11000円

国内加工

ちょろぎ紅/白

内容量	
保存方法	
原産地	
賞味期限	
発注単位	
JAN	
製造者	
単価	別途見積

受注製造

桜の花汐漬

内容量	
保存方法	
原産地	
賞味期限	
発注単位	
JAN	
製造者	
単価	別途見積

受注製造

野菜粕漬

内容量	
保存方法	冷蔵
原産地	
賞味期限	60日
発注単位	
JAN	
製造者	川原食品
単価	別途見積

受注製造

金山寺味噌

内容量	
保存方法	冷蔵
原産地	
賞味期限	90日
発注単位	
JAN	
製造者	
単価	別途見積

受注製造

ざぼん漬

内容量	
保存方法	常温
原産地	九州産
賞味期限	90日
発注単位	
JAN	
製造者	別府漬物(有)ＰＢ
単価	別途見積

土産品最適

きゃらぶき

内容量	1kg
保存方法	常温
原産地	佃煮
賞味期限	90日
発注単位	100g～
JAN	
製造者	やまぶき
単価	2300円

ラー油にんにく入りきくらげ

内容量	190g
保存方法	常温
原産地	佃煮
賞味期限	120日
発注単位	1P
JAN	
製造者	別府漬物(有)ＰＢ
単価	500円

土産品最適

ちりめん山椒

内容量	
保存方法	
原産地	佃煮
賞味期限	
発注単位	
JAN	
製造者	
単価	別途見積

小女子佃煮

内容量	
保存方法	
原産地	佃煮
賞味期限	
発注単位	
JAN	
製造者	
単価	別途見積