## Cワゴン

●主材質／ウォールナット・サクラ
●塗装／オイルフィニッシュ

- 無垢材、底面にウレタン素材の埋込キャスター付
- 床下から底面の高さが約36mmのため、ソファーやベッドの床との隙間に収めることが可能
- 色(材)はウォールナットとサクラから選べます

生産国 日本

**1・2**
**450サイドテーブル**
W450×D300×H600
103,000円(税別) 才数 4 個口数 1

## ロメオ

●主材質／天板:ウォールナット突板・MDF
脚：スチール
●塗装／天板:ラッカー・脚:粉体
●色／ダークブラウン
●生産国／台湾

- ガスシリンダーによる上下昇降
- インナーキャスター装備

**受注後出荷に約7日かかります**
**受注後キャンセル不可**

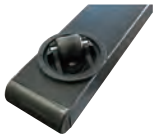

脚部裏面には
インナーキャスター装備

天板高550～750mmの
間で無段階に調整可能

**3（RLT-4530）**
**700リフティングサイドテーブル**
W700×D400×H550～750
38,000円(税別) 才数 1.8 個口数 1

## SVN

●主材質／天板：セラミック・脚：スチール
●生産国／ベトナム

- 耐熱・防水・耐摩耗性に優れている

**4（SVN-01）**
**440サイドテーブル**
W440×D300×H630
35,000円(税別) 才数 3.5 個口数 1

**5（SVN-02）**
**440サイドテーブル**
W445×D295×H630
35,000円(税別) 才数 3.5 個口数 1

**6（SVN-03）**
**440サイドテーブル**
W440×D300×H500
35,000円(税別) 才数 2.8 個口数 1

## ノエル

●主材質／天板：MDF・ウォールナット突板
●塗装／天板：ラッカー
フレーム：スチール粉体
●生産国／台湾

- 高さ変更可能(600：700mmの2段階)

**受注後出荷に**
**約7日かかります**
**受注後キャンセル不可**

**7（SST-810）**
**500サイドテーブル**
W500×D300×H600/700
28,500円(税別) 才数 0.6 個口数 1