MT円卓テーブル

●主材質／天板:メラミン・チェアー:PVC・脚:アイアン

- キズがつきにくい
- 水に強い　●熱に強い
- 耐薬品性強い
- 脚は収納スペースがあり、便利にご使用頂けます
- テーブル脚はBOX脚、アイアン4本脚を選択可
- チェアー:グレー・ブラック/ファブリック
- チェアー:PVC/ブラックPVC
- チェアーは3種類から選べます

生産国 日本

テーブル5色対応／セラミカ・ウォールナット・クルーズ・ロック・ホワイト

チェアー 3色対応／グレー・ブラック・PVC

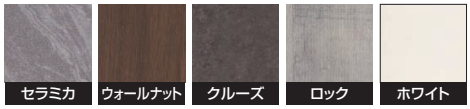

1
1050円卓テーブル
(BOX脚orアイアン4本脚)
W1050φ×H710
152,000円(税別) テーブル天板 才数 2.8 個口数 1
BOX脚 才数 3.7 個口数 1　アイアン脚 才数 1 個口数 1

2・3・4
450 DC-5チェアー
W450×D520×H830(SH440)
30,500円(税別) 才数 12.4 個口数 1 2脚入

ハル/セオリ

●主材質／MDF・ウォールナット突板・スチール
●天板厚／48mm
●生産国／中国

- テーブルはウォールナット突板とホワイト鏡面仕上げの2色展開
- 脚の取り付け位置により脚間を設定することが出来ます
- 天板に厚みがあり重厚感がありながらもスタイリッシュに仕上げたモデル
- キルティングデザインのチェア、便利な背もたれ付のベンチが人気です

テーブル2色対応／ウォールナット・ホワイト　チェアー・ベンチ2色対応／ブルー・ブラック

5・6 ハル(DT6187)
1600ダイニングテーブル
W1600×D800×H720
87,500円(税別) 才数 6.5 個口数 2

7・8 セオリ(F236G)
510チェアー
W510×D600×H840(SH430)
32,000円(税別) 才数 8 個口数 1 2脚入

9・10 セオリ(F247)
1300背付ベンチ
W1300×D580×H800(SH430)
64,000円(税別) 才数 14.3 個口数 1

ナポリ

●主材質／MDF
●塗装／鏡面
●天板厚／50mm
●色／ホワイト
●生産国／中国

- ワンタッチで楽々伸び縮み160cm～200cm幅

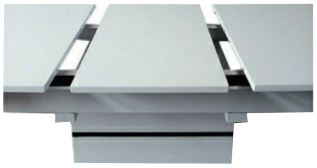

11
1600～2000伸長式ダイニングテーブル
W1600～2000×D900×H720
153,000円(税別) 才数 18 個口数 3