# クッション

## H鋼セーフティガード

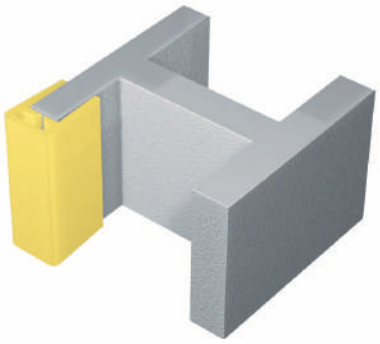

拡大図









### おすすめポイント

■優れた柔軟性と独自の中空形状で 抜群の衝撃吸収性。
■常設用のＨ鋼養生材になり、ぶつかった際の衝撃を和らげます。

| 型番 | HSG-09 | HSG-12 | HSG-15 |
|---|---|---|---|
| 適用H鋼 (t) | 9、10 | 11、12 | 14、15、16 |
| サイズ (mm) | W18×H33×L1000 | W23×H34×L1000 | W26×H38×L1000 |
| 色 | イエロー・グレー | | |
| 材質 | 軟質塩化ビニル樹脂 | | |

※施工方法：接着剤にて鋼材に取り付けます。

| 型番 | HSG-18 | HSG-21 | HSG-26 |
|---|---|---|---|
| 適用H鋼 (t) | 17、18、19、20 | 21、22、24 | 26、28 |
| サイズ (mm) | W28×H39×L1000 | W32×H41×L1000 | W38×H51×L1000 |
| 色 | イエロー・グレー | | |
| 材質 | 軟質塩化ビニル樹脂 | | |

※施工方法：接着剤にて鋼材に取り付けます。

## セーフティコーンパッド

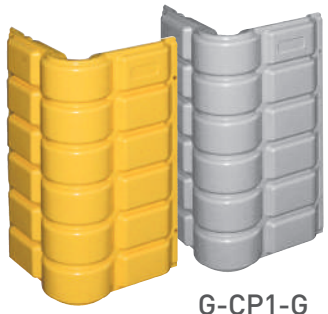

G-CP1-Y　　G-CP1-G



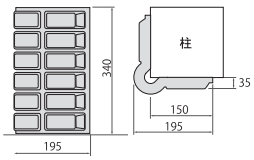


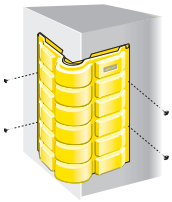

直接ネジで壁面に取付けて使用します。

※取付用ネジは付属していません。

### おすすめポイント

■衝撃に対し人・車などへのダメージを和らげます。

| 型番 | G-CP1-Y | G-CP1-G |
|---|---|---|
| 色 | イエロー | グレー |
| サイズ (mm) | W195×H340×D195 | |
| 重量 (g) | 800 | |
| 材質 | 軟質ポリエチレン | |

※取付用ネジは付属していません。

**オプション**

柱巻付けタイプ（ワイヤー+バネ）
柱を傷つけずワイヤーとバネで誰でも手軽に取付ができます。

セット内容
・バネ付きワイヤー：2本（1本1mになります）
・カシメ2個　・Sフック4個　・保護チューブ2本

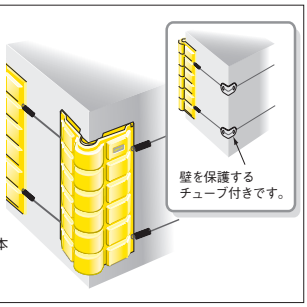


# 点字パネル

## エコ点字パネル





ポイントタイプ



ラインタイプ

### おすすめポイント

■再生エラストマー樹脂使用
■表面がノンスリップ形状(シボ加工)のため滑りにくくなっています。
■促進耐候試験（約3年間を想定）では、色飛び・色抜けがほとんどなく安心してご使用いただけます。
■離型紙を剥がし貼り付けるだけで簡単に設置していただけます。

| 型番 | ETP-300P | ETP-300L | ETP-PR |
|---|---|---|---|
| タイプ | ポイントタイプ | ラインタイプ | プライマー |
| 規格サイズ | 300×300mm | | 0.8L |
| 色 | 黄色 | | ― |
| 入数 | 20枚 | | 1缶 |

※プライマー使用量の目安：約30枚分