単管金具



おすすめポイント

■ 単管金具は、工事現場や足場などで使用する単管（φ48.6）に道路反射鏡を固定するために必要な金具です。
■ クランプ式で簡単に着脱が可能です。

型番	適合支柱（mm）	付属品
3MTN48	φ48.6単管	クランプ式

塗装	ユニクロメッキ
材質	炭素鋼鋼板（SS400）

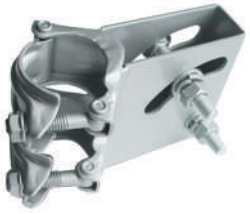

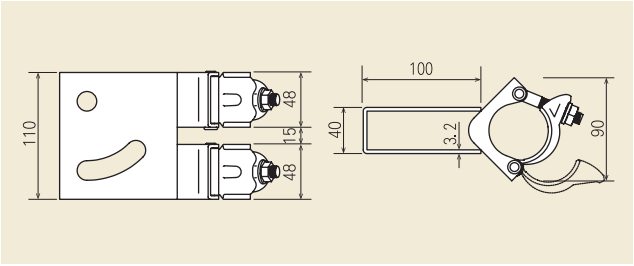

道路反射鏡用特注金具 製作例

おすすめポイント

■ 標準の支柱や取付金具では設置できない場所にも、特注金具を製作することにより、道路反射鏡を設置できる場合がございます。
■ 強度計算を含め最適なご提案をいたしますのでお気軽にお問い合わせ下さい。

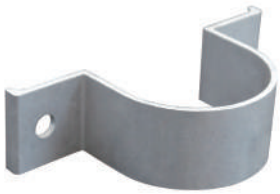

アルミ製Uバンド



丸柱用割金具



イワブチ金具



補助ポール



角柱用割金具



ロングアーム金具