電光標示盤
信号機
満空表示器

LED警告灯
LED工事灯
LED矢印板
LEDチューブ
回転灯

バルーン投光器
白熱投光器
LED照明
延長コード

フェンス
キャスターゲート
看板
マグネットシート

カラーコーン
コーンバー
矢印板
クッションドラム

ヘルメット
安全ベスト
作業服
安全靴

黒板
ホワイトボード
測量器
スプレーシート

安全掲示板
安全標識
道路標識
腕章・たれ幕

ポストコーン
デリネーター
カーブミラー
バリカー

車両・駐車場用品
コードプロテクター
歩行者マット
ラッシングベルト

区画テープ
すべり止めテープ
反射テープ
クッション

土のう袋
ブルーシート
トラロープ
左官用品

アルミポール
吹流し
テント
アウトドア用品

メガホン
電池
ライト
トランシーバー

防犯用品
防災用品
消火用品
忌避用品

清掃用品
くずかご
ベンチ
景観用品

プラグ型漏電遮断器

ビリビリガード

屋内型　漏電保護



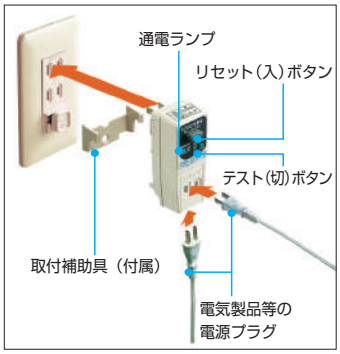

おすすめポイント

- 漏電防止に役立ちます。
- ふだんお使いのコンセントに差し込むだけです。
- コンセントの口は2つあります。

型番	GRXB1515
サイズ	W43×H99×D43mm
定格感度電流	15mA
定格電圧	AC100V
定格電流	15A
動作時間	0.1秒以内
使用温度範囲	-10℃～+40℃
コンセント口数	2（合計1500W）
使用条件	屋内
質量	0.11kg

ビリビリガード Plus

屋内型　漏電保護





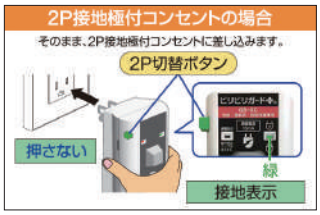

おすすめポイント

- 2P接地極付コンセント/2Pコンセントの両方に対応。
- 合計1500Wまで使用可能です。
- 複数の電機機器の接続が可能です。
- コンセントの口は2つあります。

型番	GTXC1515
サイズ	W50×H112×D50mm
定格感度電流	15mA
定格電圧	AC100V
定格電流	15A（OC無し）
動作時間	0.1秒以内
コンセント口数	2（合計1500W）
使用条件	屋内
質量	0.17kg



プラグインポッキンブレーカ

屋内型　過負荷・漏電保護

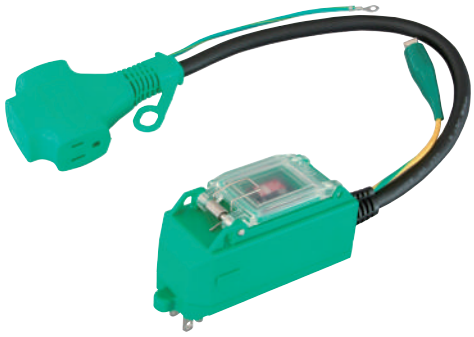

おすすめポイント

- ドラム、コード、工具につなぐだけで安心・安全な漏電しゃ断器付です。

型番	PIPB-EK-T
定格感度電流	15mA
定格	100V/15A/1500W
漏電時作動時間	0.1秒以内
電線種	SVCT2㎟×3芯×450㎜
過負荷	15A
使用条件	屋内
質量	0.42kg