■バックランプ(BACK UP LAMP)

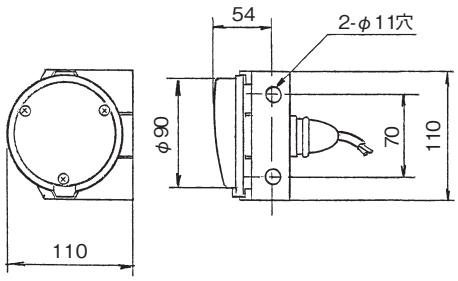

レンズ共通 DS0881

DS-0441
FU　90y～
MC853550
（24V）

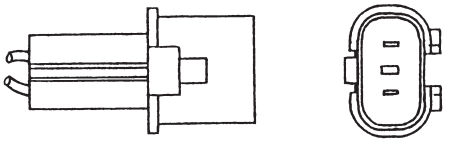

DS-0460
UD　90y～
26540-00Z00
（24V）

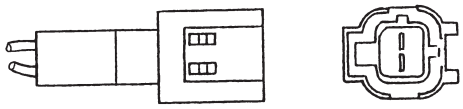

DS-0432
CX　90y～
1-82130-012-1
（24V）

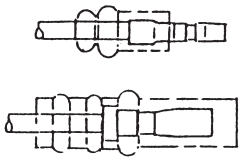

DS-0433
CX　91y～
1-82130-016-1

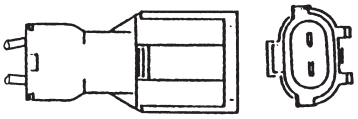

DS-0434
CX　06y～
1-82130-025-0
FU　06y～
MK435523
UD　06y～
26540-0Z70A
※ISUZU・FUSO・UD共通品（24V）

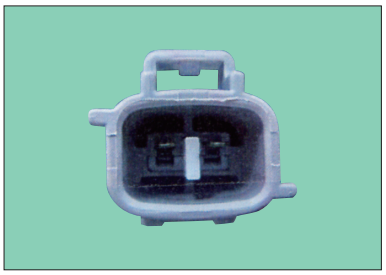

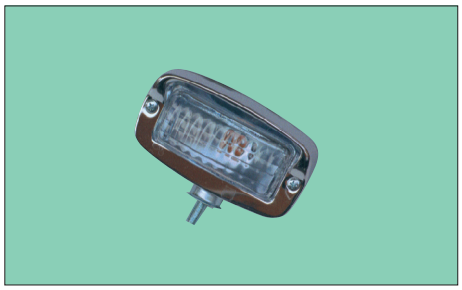

DS-1707
RSD
メッキ

DS-1816
RSD型
樹脂製（メッキ）
（12V20W）

DS-1817
RSD型
樹脂製（黒）
（12V20W）

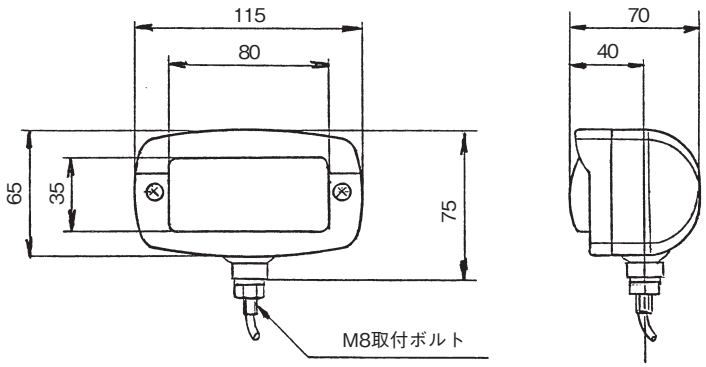

DS-1707・1816・1817サイズ共通