強壮雑草をシャットアウト

# ニードフル防草シート

# JY-3MK

耐用年数
8～12年

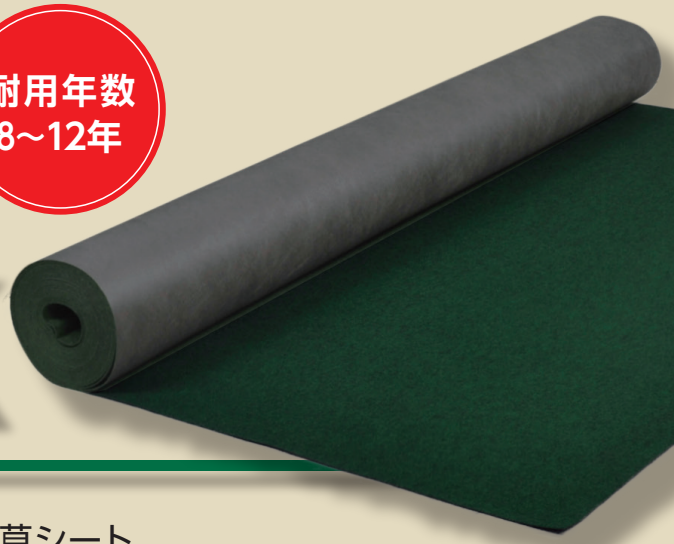

チガヤなど貫通力の高い雑草も抑え込む、高機能防草シート。

**「JY-3MK」の優れた特長**

- 貫通抵抗性に優れ、イネ科(チガヤ等)などの雑草によるシートの貫通を防ぎます。
- アンカーピン打設・シート重ね・カットラインの目安となる目印を印刷しています。
- ダークグリーン色なので、汚れやコケが目立ちにくくなっています。
- 製品全体の約50%に再生ポリエステルを使用しています。

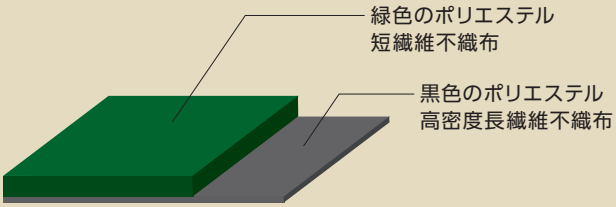


製品構造図

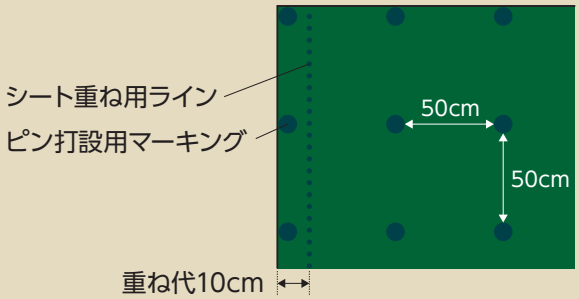


シート重ね用ライン
片側、端部より10cmの位置

| | 幅 (m) | 長さ (m) | 厚さ (mm) | 質量 (g/㎡) | 引張強さ (N/5cm) | | 伸び率 (%) | | 遮光率 (%) | 透水係数 (cm/sec) |
|---|---|---|---|---|---|---|---|---|---|---|
| | | | | | タテ | ヨコ | タテ | ヨコ | | |
| JY-3MK | 2.0<br>1.0 | 20 | 2 | 500 | 700 | 450 | 35 | 35 | 99.9 | $1.0\times10^{-2}$ |

環境保全製品で、これからの土木工事を変える－

Tanaka®

# 施工事例

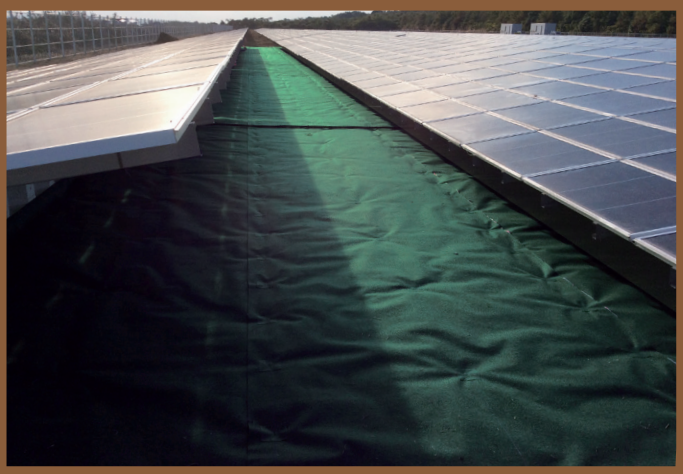

**注意事項**

- 平坦部や法尻部、水はけ・日当たりの悪い場所など、シートが乾燥しにくい環境では、飛来種子の活着やコケの発生がみられることがあります。


株式會社田中

| | | | | |
|---|---|---|---|---|
| ■本社・工場 | 〒595-0013 | 大阪府泉大津市宮町12番23号 | TEL.0725-32-5381 | FAX.0725-32-2605 |
| ■事業企画推進部 | 〒541-0042 | 大阪市中央区今橋4-3-6　淀屋橋NAOビル4F | TEL.06-6228-3070 | FAX.06-6228-3071 |
| ■札幌営業所 | 〒060-0003 | 札幌市中央区北三条西3-1-25　メットライフ札幌北三条ビル7F | TEL.011-232-5241 | FAX.011-232-3880 |
| ■仙台営業所 | 〒981-1106 | 仙台市太白区柳生2-25-6 | TEL.022-242-0810 | FAX.022-242-7414 |
| ■東京営業所 | 〒103-0004 | 東京都中央区東日本橋2-16-7　ANNI東日本橋ビル8F | TEL.03-3861-1371 | FAX.03-3861-1372 |
| ■名古屋営業所 | 〒461-0001 | 名古屋市東区泉1-1-35　ハイエスト久屋4F | TEL.052-959-2601 | FAX.052-959-2603 |
| ■大阪営業所 | 〒595-0013 | 大阪府泉大津市宮町12番23号 | TEL.0725-32-5382 | FAX.0725-30-3417 |
| ■広島営業所 | 〒730-0801 | 広島市中区寺町5-27　パークヒルズ城南302 | TEL.082-532-7795 | FAX.082-292-2033 |
| ■福岡営業所 | 〒812-0013 | 福岡市博多区博多駅東1-14-25　新幹線ビル2号館2Ｆ | TEL.092-471-5252 | FAX.092-471-5266 |

https://www.geo-tanaka.co.jp



W050-2506

SP.25.06