増築工事始まりました！

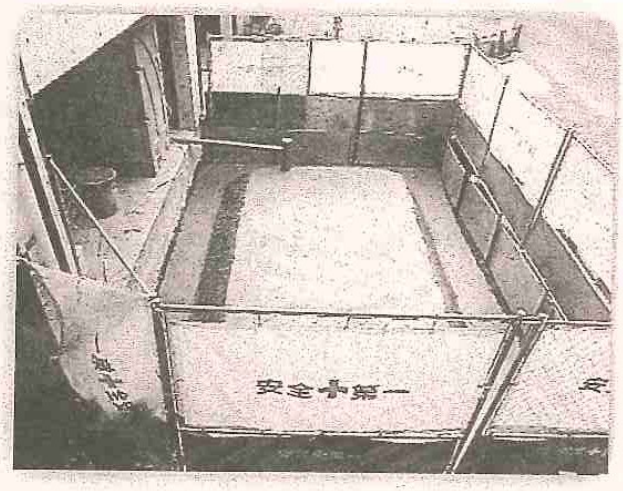

職員がいっぱいで席がない！資料を収納する棚が足りない！

法人全体で100人を超すスタッフの半分が事務所部分に所属しています。常駐人数は少なくても、訪問介護ミーティング後の立ち寄りなどが多いときは、溢れかえってすれ違うのも一苦労。事務局かケアプランかケアサポートのどれかが他の場所に移る案もありましたが、えんの強みである事業所間連携は同じ空間にいるからこそ。

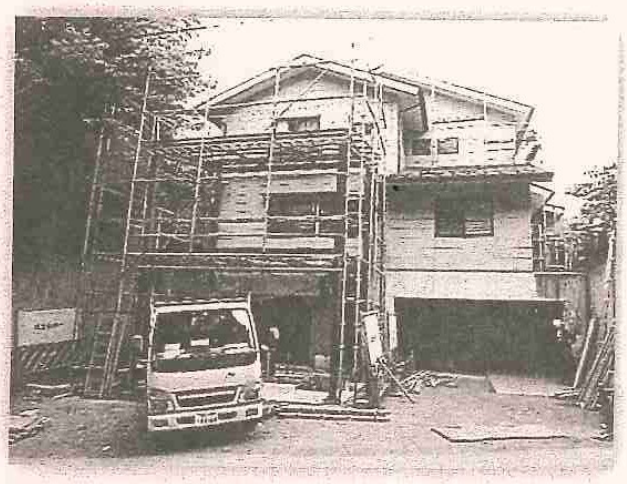

ということで、事務所の拡張を決心しました。2015年11月、新座市建築課と協議を開始。ところが建築基準法上で敷地面積から計算される最大の増築面積がおよそ12畳、せっかく増築するならもっと広げたいですが、これが

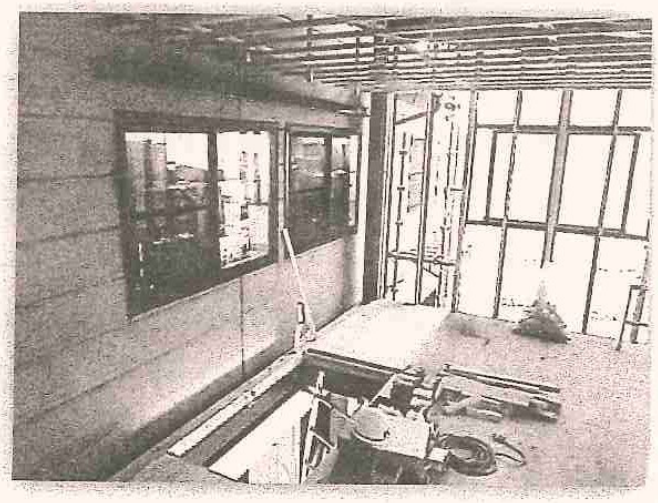

精一杯。2017年6月工事開始で、現在増築工事の真っ最中。先に増築部分を完成させてから今使っている事務所の壁を壊して繋げるという工程になります。その間も通常の仕事はこの場所でやらなければなりません。工事の間はとんでもなく窮屈になってたいへんですが、広くなった事務所を思ってもう少しの辛抱です。

8月末の完成予定です。お越しいただいて広くなった事務所をご覧ください。

（事務長／真中寛）