

ENTRANCE HALL

迎える場所に、確かな存在感

住まいの第一印象を決める玄関。風格を感じさせる梁や柱を組み合わせ、重厚感のある佇まいに仕上げた。視線の先には、リビングへとつながるハイドア。その先に広がる空間への期待を、さりげなく高めてくれる。職人の手仕事が随所に息づく靴箱や建具など、素材選びから細部の仕上げまで、確かな技術とこだわりが感じられる。



TATAMI ROOM

日本の伝統美に、現代の感性を

伝統的な和の趣を大切にしながら、現代的なデザインを取り入れた和室。照明の配置にも工夫を凝らし、光の加減によって移ろう空間の表情を演出している。窓の向こうには、四季折々の自然を楽しめる日本庭園が広がり、デッキスペースで庭の緑を眺めながら過ごすティータイムも、日常を豊かに彩る贅沢なひとときだ。



LOFT

用途を限定しない、自由な空間

ガレージ上部に設けた、多目的に活用できるロフト。収納スペースとしてはもちろん、書斎などライフスタイルに合わせた使い方も可能。スギ材の調湿・消臭特性を生かし、快適な室内環境にも配慮している。

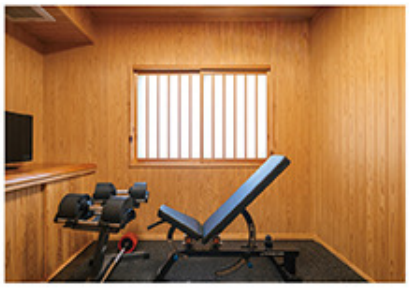

WORKOUT ROOM

木を纏う、潔い空間

壁・天井の全面にスギ材を採用し、素材の美しさを放つ居室。窓辺にはカーテンではなく障子を設え、自然光を柔らかく取り込む設計に。空気環境を整えるスギ材の特性を用い、一年を通じて心地よく過ごせる住環境を整えている。



LAUNDRY ROOM

ゆとりが生む、家事の効率

ブルーの壁紙が清潔感を演出する、開放的な家事室。室内干しスペースに加え、アイロンがけや洗濯物をたたむ作業に使えるカウンターも設置。洗濯から仕上げまでを一か所で完結できる、機能的な空間に仕上げた。

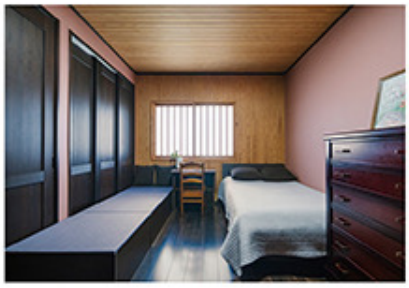

BED ROOM

一日の終わりに、静寂を

木の質感と落ち着いた色調の壁紙が調和する寝室。素材それぞれの特性を引き出したシンプルな設えが、洗練されたプライベート空間をつくり出している。