軽レール・普通レール

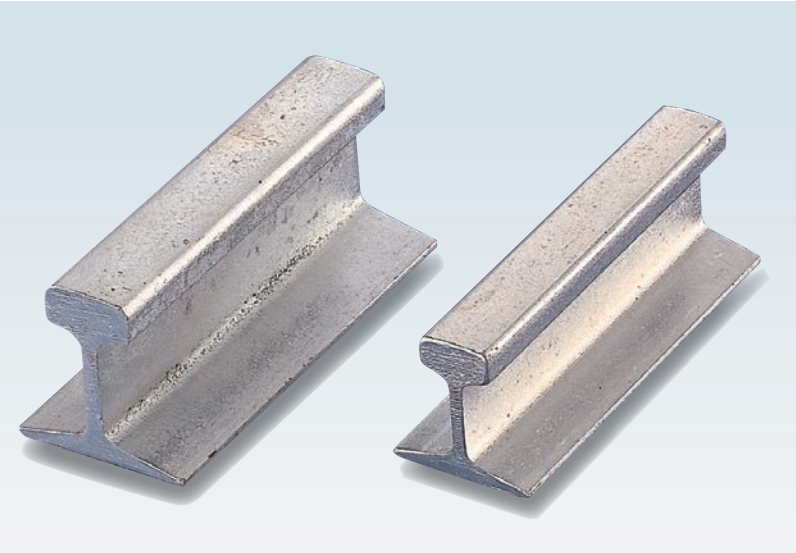

※このサンプルには銀塗装をしています。
現品は塗装はしておりません。

※レールの販売はしておりません。

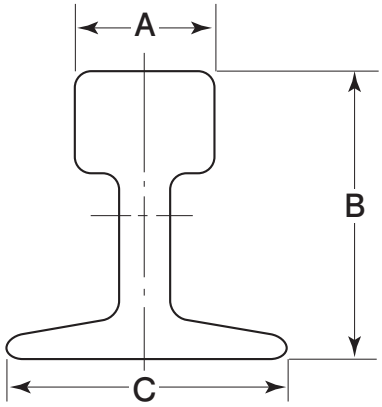

鉄／軽レール・普通レール

呼び名	A(頭巾)	B(高さ)	C(巾)	定尺の長さ(mm)
6kg	25.40	50.80	50.80	5500
9kg	32.10	63.50	63.50	5500
12kg	38.10	69.85	69.85	10000
15kg	42.86	79.39	79.37	10000
22kg	50.80	93.66	93.66	10000
30kg	60.33	107.95	107.95	10000
40kg	64.00	140.00	122.00	10000
50kg	65.00	144.46	127.00	10000
60kg	65.00	174.00	145.00	10000

ステンY溝レール

詳細はP197をご覧ください。

重量用脱輪防止レール

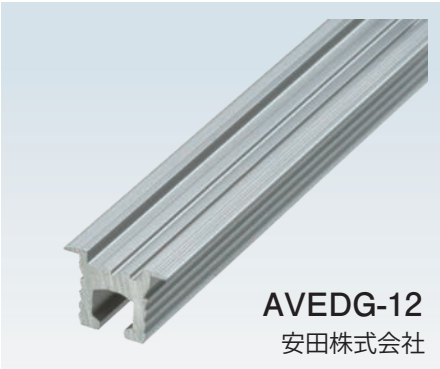

詳細はP198をご覧ください。